cream

SBS Mediacreate
- Monthly Magazine

02

FEBRUARY 2017
VOL.62

SBS MEDIACRE8

COVER STORY

사임당, 빛의 일기

시간 수요일, 목요일 밤 10시
출연 이영애, 송승헌 등

누구나 알지만 누구도 몰랐던 이야기
시대를 앞서간 천재화가, 사임당
'사임당, 빛의 일기'

현대의 워킹맘 '서지윤' 이탈리아 출장길에서 의문의 일기와 미인도를 마주하게 되고 이에 얽힌 비밀을 과거와 현재를 오가며 풀어나가게 된다.

율곡 이이의 어머니, 현모양처로만 알려진 '신사임당'의 예술가로서의 열정과 성장을 그린 드라마 팽팽하고 치열하고 애틋한 러브 스토리!

Contents

FEBRUARY 2017, vol.62

08

cream

〈cream〉은 create magazine의 약자로 발음 그대로 크림(cream) 처럼 달콤하고 풍성하게 무한한 가치를 창조하는 매체를 의미합니다.
〈cream〉은 미디어크리에이트 홈페이지(www.mediacreate.co.kr)에서 다운로드 받으실 수 있습니다.

COVER STORY

02 사임당, 빛의 일기

FOCUS

04 FOCUS 1
PCM on the Rise

06 FOCUS 2
SBS의 브랜드 스토리텔링을 이야기하다 8

HOT ISSUE

08 HOT ISSUE 1
테스트 이벤트로 빅 이벤트 맛보기

10 HOT ISSUE 2
SBS 뉴스 개편..
새 진용 갖추고 제 2의 도약 시동

12 HOT ISSUE 3
2월, SBS 신규 드라마!
주중 드라마 1위 역사는 계속된다

PROGRAM GUIDE

2017년 2월 프로그램 가이드

16 DRAMA LINE UP
18 SBS-TV, 2월의 이슈
21 SBS 프로그램 소개
SBS TV, 미디어넷, SBS 라디오

SALES GUIDE

2017년 2월 세일즈 가이드

30 SBS TV 판매가이드
40 SBS 라디오 판매가이드
42 미디어넷 판매가이드
53 SBS SPORTS, SBS GOLF 중계일정
55 혁신형 중소기업 광고주 소개

PROGRAM TABLE

2017년 2월 프로그램 편성표

58 SBS TV&라디오 CM운행/편집 일정표
60 토막광고 방송사별 요금
61 SBS-TV 자막광고 조별 요금
62 매체별 편성표
84 SBS NEWS - 미디어그룹 소식

PCM on the Rise

글 **이상훈** 부장(SBS 미디어크리에이트 영업기획팀)

What happen?

무슨일이 일어난 것일까. 16년 추석 특집을 보면, SBS는 프로그램시청률 2위를 기록했지만, 광고시청률은 1위를 달성했다(P2049기준). 자연스럽게 SBS의 Ad-Ratio가 높았다는 결론에 도달하게 된다(SBS 61%, A사 53%, B사 51%). 그렇다면 왜 SBS의 Ad-Ratio가 높았을까.

+ 16 추석 특집 프로그램 시청률(%)

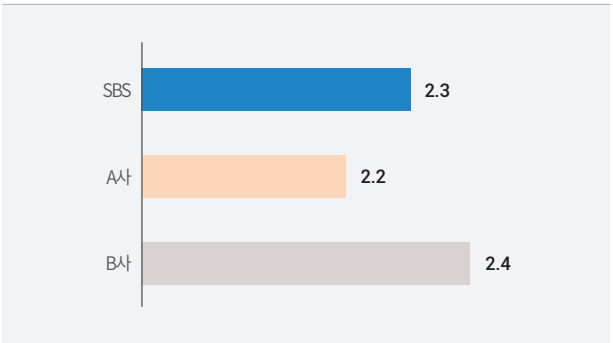

+ 16 추석 특집 광고 시청률(%)

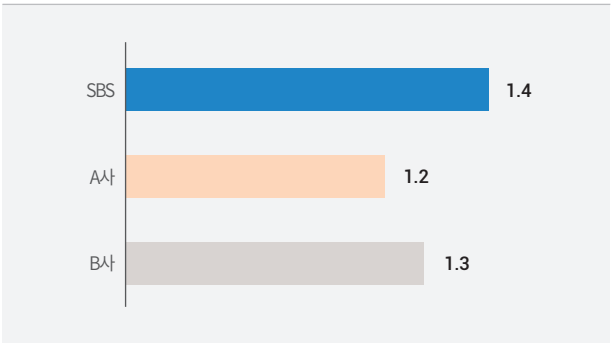

※ AGB닐슨, 수도권, 추석 특집프로그램, P2049 기준

PCM, 추석 특집으로 날아오르다

바로 PCM때문이다. PCM은 'Premium Commercial'의 약자다. 점차 짧은 방송에 길들여지는 시청 트렌드를 반영하여, 프로그램이 길어질 경우 시청 피로도를 감소시키기 위해 1부와 2부로 나누어 편성하였다. 뮤지컬을 관람할 때 중간에 쉬는 시간을 두는 것과 같은 이치다.

16년 추석 연휴동안 지상파 3사는 채널별 13~15개의 특집 프로그램에 PCM을 운영한바 있다. 3사 모두 PCM은 전후CM 대비 약 2배 수준의 광고시청률을 기록하였다. 그리고 SBS의 경우 PCM 평균 시청률이 2.7%로 경쟁채널을 압도하였고, 결국 PCM이 SBS의 높은 Ad-Ratio를 이끌었던 것이다.

특히 영화 콘텐츠의 PCM이 주목을 받았다. 최근 연휴특집을 보면 영화콘텐츠의 시청률이 잘 나오고 있다. 16년 추석 특집프로그램 순위도 영화 콘텐츠가 상위권을 휩쓸었다(1위 SBS-암살, 2위 KBS2-내

+ 16 추석 특집 PCM 시청률(%)

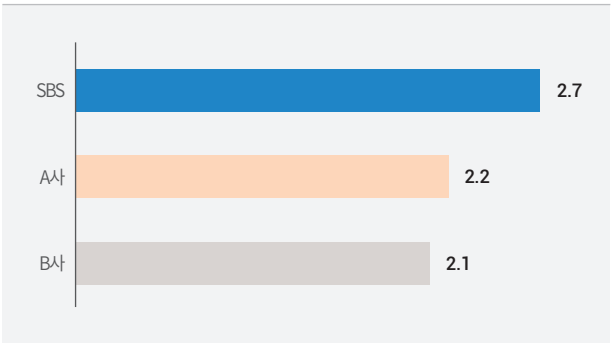

※ AGB닐슨, 수도권, 추석 특집프로그램, P2049 기준

+ SBS 추석 특집 영화 '암살' 광고 시청률(%)

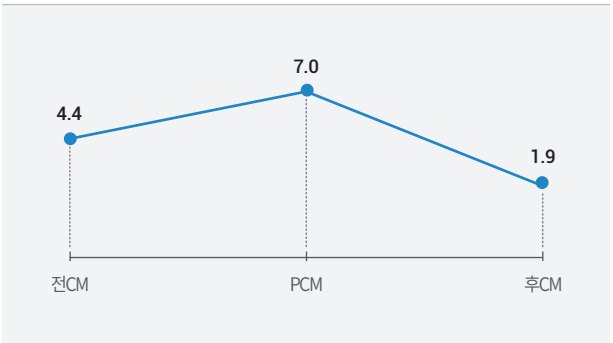

※ AGB닐슨, 수도권, '16.09.17 [암살], P2049 기준

부자들, 3위 SBS-뷰티인사이드). 하지만 광고시장에서 인기가 없다. 왜냐하면 심야 10시경에 시작해서 12시가 넘어서 끝나기 때문에 후CM시청률이 저조했기 때문이다. 그런 의미에서 추석특집 영화콘텐츠의 PCM은 큰 반향을 일으켰다. 그 중에서 SBS [암살] PCM 평균 시청률이 7.0%를 기록하여 1위를 기록하였다(P2049).

16년 추석 특집 PCM은 성공적인 성과를 보이며 마감되었다. 다행히 시청자들의 불만도 거의 없었다고 한다. 아마도 케이블TV 중CM에 워낙 익숙해져 있기 때문인 것 같다. 17년 설 특집에도 PCM은 계속된다.

+ SBS 'K팝스타6' 광고 시청률(%)

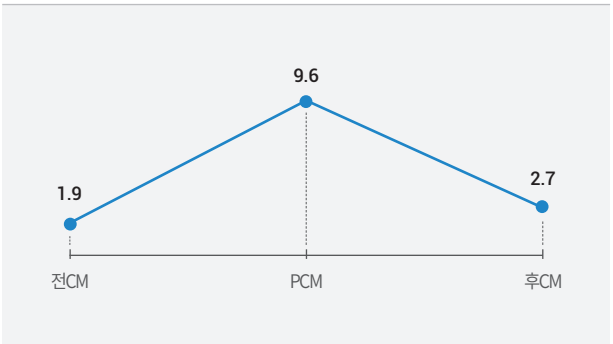

※ AGB닐슨, 수도권, '16.12.11 [K팝스타6], P2049 기준

[K팝스타6] PCM, 마의 9%를 돌파

일대 사건이 벌어졌다. 12월 11일 방영된 [K팝스타6]의 PCM이 9%를 돌파한 것이다. 평균적으로도 7%대의 시청률을 기록하고 있고, 프로그램 관심도가 높아지는 3라운드 '콜라보미션'이 시작되면 이후에는 더욱 상승할 것으로 예상된다

12월 타사 PCM 및 중CM과도 비교해 보았다. K팝스타6의 PCM은 7.7%로 PCM중 1위를 차지하였고, 주말드라마[갑순이]도 4.8%로 [일밤]과 비슷한 수준을 달성하였다. 최근 화제작인 [도깨비] 중CM은 8.3%로 높은 광고시청률을 보이고 있지만, 가성비를 생각한다면 [K팝스타6]가 우위가 아닐까(2월, K팝스타6 PCM, 15초 2개, 3.0억 패키지)

+ 주요 PCM 시청률(%, 12월 평균)

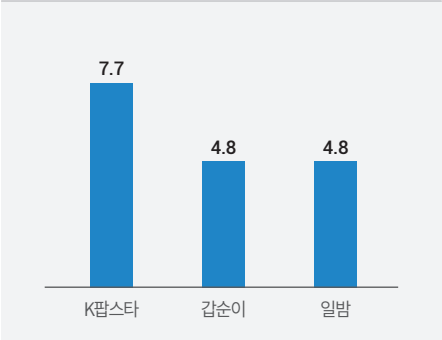

+ 주요 중CM 시청률(%, 12월 평균)

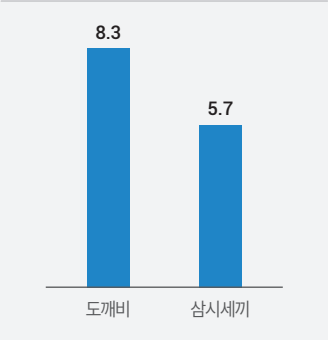

※ AGB닐슨, 수도권, '16.12월, P2049 기준

PCM, 어디까지 갈까?

상상을 해보았다. 만약에 [낭만닥터], [푸른바다의 전설] 혹은 타사의 [무한도전], [K주말드라마]에 PCM이 도입된다면 어느 정도의 타겟 시청률이 나올까. 아마도 P2049기준 13~16%수준의 광고시청률이 예상된다. 개인전체 기준으로 약 500만명이 동시에 광고에 노출된다니 2회 노출되면 1000만 관객인 셈이다. 광고주와 광고회사의 커뮤니케이션에 크게 도움이 될 것으로 예상된다.

SBS에서는 새로운 시트콤 [초인가족 2017]이 2월초에 새롭게 런칭한다. 연출을 맡은 최문석 PD는 "현 시대를 살고 있는 우리 모두가 공감할 수 있는 리얼한 소재를 바탕으로 빵 터지는 웃음과 짠한 감성을 동시에 시청자께 선사할 것"이라고 자신했다. 그리고 주연을 맡은 박혁권은 "우선 대본이 너무 좋다. 남녀노소 가리지 않고 모두가 공감할만한 이야기이고, 웃음도 놓치지 않은 작품"이라며 의지를 보였다고 한다. 시대 흐름을 봤을 때 이제 시트콤이 다시 뜰 때가 되기도 했다. [초인가족 2017]이 2월 6일 밤 11시 10분에 첫방송될 예정이고, SBS에서는 이 프로그램으로 젊은 타겟 광고주가 열광할 만한 PCM을 선보일 예정이다.

SBS의 브랜드 스토리텔링을 이야기하다 8 : **모비딕 사례를 중심으로**

글 **유태종** 차장(SBS 미디어크리에이트 IMC 2팀)

창문을 열고
밤새 내린 흰 눈을 바라볼 때의
그 순결한 설레임으로
사랑아
새해 아침에도
나는 제일 먼저 네가 보고 싶다

이해인 수녀(새해 아침에' 중에서)

새해가 밝았다. 새로운 시간을 맞이하며 새로운 마음과 새로운 생각으로 새로운 다짐과 새로운 계획을 세우는 분위기가 한동안 계속 될 듯 하다. 매년 해가 바뀔 때 마다 하는 연례행사 같은 것이긴 하지만, 나 자신의 새로운 각오를 다지기에 적합한 '연례행사'이기에 간과하기는 힘들다. 최근 시시각각 빠르게 변화하고 있는 미디어 콘텐츠 환경 속에서 SBS는 새로운 콘텐츠를 제작하기 위한 시도를 계속해 나가고 있다. 지금 이 시간에도 제작진 포함 모든 SBS 임직원들은 시청자를 위한 특별하고 대체 불가한 SBS를 만들기 위해 최고의 콘텐츠를 제작하는 데 앞장서고 있다. 모비딕은 새로운 동영상 플랫폼 브랜드로서, SBS 제작진의 노하우로 만들어진 차별화된 콘텐츠라 말할 수 있다.
최근 광고주의 관심을 모으고 있는 모비딕 사례 중에서 가장 최근에 진행했던 '에뛰드 계이득 라이브 쇼'에 대해 설명하도록 하겠다.

모비딕 에뛰드 계이득 라이브 쇼

화장품 업종은 시즌과 관련된 제품을 이슈화시키는 경우가 많은데, 2016년 초에는 붉은 원숭이 해를 맞이하여 다양한 이벤트와 제품을 출시했었다. 화장품 브랜드인 에뛰드는 2017년 붉은 닭의 해를 준비하면서 '연초에만 선보이는, 소장 가치가 있는' 아이템 컨셉을 담은 '계이득 컬렉션'을 개발하여 출시하게 되었다. '계이득' 이라는 브랜드 네임에는 닭의 해라는 의미와 소비자들의 소망이 1년 내내 계속 이루어지게 될 것이라는 기대감을 담고 있다. '계이득 컬렉션'에는 2017 S/S 트렌드 컬러가 반영된 '계이득 아이즈', '계이득 컬러인 리퀴드 립스 쥬이시', 그리고 '계이득 럭키박스'가 포함되어 있다. '계이득 아이즈'는 아이 섀도우 제품으로서, 초경량 초미립자로 곱게 갈아 사용감이 부드럽고, 촘촘한 커버력으로 피부에 촉촉하게 밀착하는 특징을 갖고 있다. '계이득 컬러인 리퀴드 립스 쥬이시'는 립스틱 제품으로서, 수분감이 부드럽게 입술을 감싸주고 오랜 시간이 지나도 건강하면서도 윤기 있는 입술을 만들어준다. '계이득 럭키박스'에는 계이득 아이즈와 계이득 립스로 랜덤하게 구성되었는데, 치킨 1마리를 증정하는 스크래치형 '치킨 복권'도 박스 안에 내장된 프로모션도 동시에 진행하였다.
에뛰드에게는 Young 타겟을 대상으로 '계이득 컬렉션'을 빠른 시간 내에 알리고자 하는 니즈가 있었다. 마침 Young 타겟이 많이 접하고 있는 모비딕 제작진에 의뢰를 하게 되었고, 2016년 마지막날인 12월 31일에 라이브 쇼를 하는 내용의 새로운 콘텐츠를 제작하기로 합의하였다. 이 콘텐츠는 에뛰드 계이득 컬렉션을 가장 먼저 접할 수 있는 장을 마련한 데 큰 의의를 둘 수 있는데, 컨셉을 한마디로 표현하면, '보면 볼수록 이득이 되는 2017 새해 카운트다운 에뛰드 계이득 쇼' 라 할 수 있다. 약 100분 정도의 분량으로 진행된 계이득 쇼는 입담으로는 둘째가라면 서러운 양세찬, 장도연이 MC를 맡아 매끄러운 진행 매너를 보였다.
초반부에는 타로 마스터와 에뛰드하우스 메이크업 아티스트가 출연하였다. 타로 마스터는 실시간 댓글을 통해 올라온 2017년에 대한 시청자들의 고민을 타로 카드를 활용해 컬러 관련 해결책을 제시해 주었고, 메이크업 아티스트는 뷰티모델에게 컬러 메이크업을 시연해 주면서 실시간으로 시청자

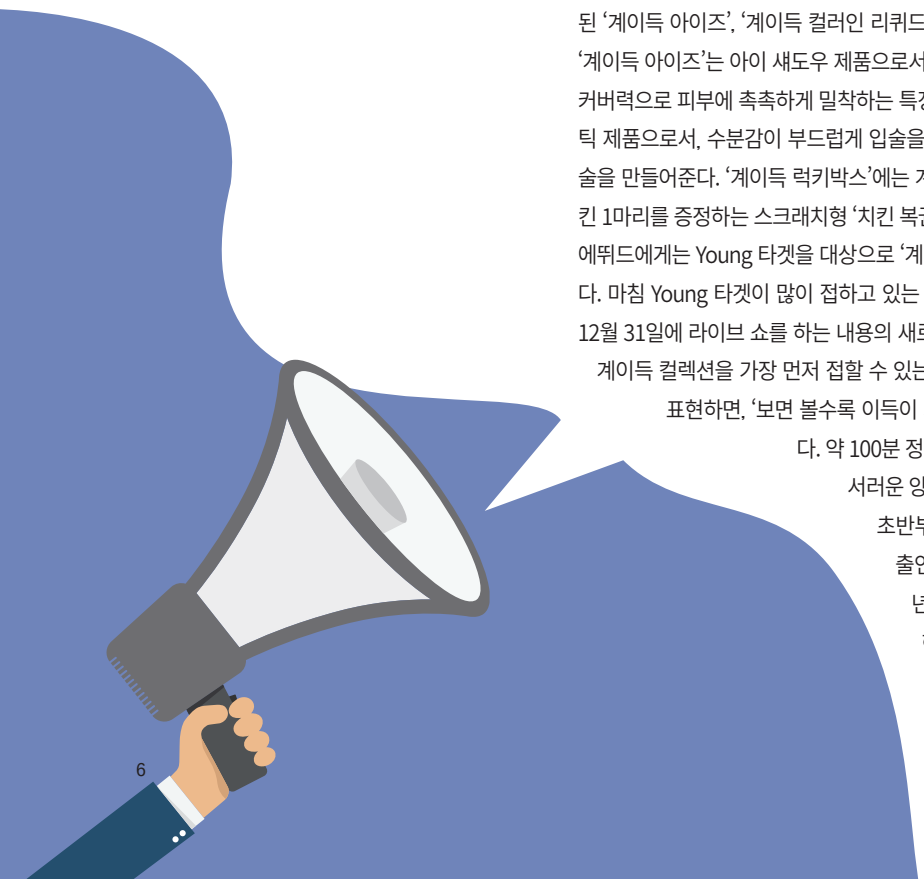

들이 메이크업 방법을 알 수 있도록 해 주었다. 게스트로는 요즘 핫한 딘딘, 에디킴, 볼빨간 사춘기가 초대되어 중간에 라이브 무대를 선보이며 풍성한 얘깃거리를 제공하였다. 중간에는 에뛰드 마케터와 뷰티즌이 출연하여, 아직 출시전인 '계이득 컬렉션' 제품들에 대해서 설명하는 시간을 선보였다. 아울러 2017년을 맞이하는 카운트다운을 진행하여 출연자들 간에 새해 덕담을 나누면서 시청자들과 함께 새해를 맞이하는 훈훈한 장면을 연출하였다.

모비딕이 온라인 및 모바일 플랫폼으로 방송되다 보니, 이번 라이브 쇼에서는 시청자들과의 교감을 불러일으킬 수 있는 실시간 이벤트를 진행하였다. 생방송 중 MC 양세찬과 장도연이 내는 문제의 답과 생방송 캡처 화면을 #8888로 보내면 추첨을 통해 '계이득 럭키박스'를 최대 1,000명에게 증정하는 생방송 이벤트도 진행하였다. 라이브 쇼 누적 접속자 수에 따라 '계이득 럭키박스'를 받을 수 있는 당첨자 수가 변경되는데, 예를 들어 누적 접속자 수가 5,000명 이상이면 총 200개, 10,000명 이상이면 총 500개, 20,000명 이상이면 총 1,000개의 '계이득 럭키박스'를 증정하는 방식이었다. 결과적으로 누적 접속자 수 20,000명을 넘어 총 1,000개의 럭키박스가 시청자들에게 전달되었다. 시청자와의 양방향 커뮤니케이션을 지향하는 차원에서 생방송 중 재미있는 댓글을 남길 경우 추첨을 통해 '계이득 럭키박스'를 증정하였다. 이 또한 생방송 중에 당첨자를 발표하였다. 2017년에 꼭 이루고 싶은 뷰티 관련 소원이나 고민을 댓글로 올릴 경우 베스트3를 뽑아 생방송 중에 고민을 해결해 드리는 내용도 포함되었다.

계이득 라이브 쇼 무대는 SBS A&T와 모비딕 제작진의 협력이 없었다면 불가능했던 프로젝트였다. SBS A&T의 무대 세팅 노하우와 제작진의 연말 시상식 제작 경험이 있었기에 지상파 생방송의 퀄러티를 창출해 낼 수 있었다.

▶ 모비딕 새해 카운트다운 에뛰드 계이득 Live 쇼

에뛰드 계이득 라이브 쇼는 페이스북을 통해 실시간 방송되었다. 118,917의 도달 수치를 보였고, 게시물 참여의 리액션 수는 26,998이었다. 주요 시청 타겟은 여성들이었는데, 이 중에서도 18~24세의 여성이 가장 많은 비중을 차지하였다.

지금까지 '2017 새해 카운트다운 에뛰드 계이득 라이브 쇼'에 대해 설명하였다. 최근에 '공감'과 '소통' 대한 이슈들이 제기되었다. 가정과 직장에서의 공감과 소통 뿐만 아니라 우리 사회, 전 세계적으로도 사람들간의 공감과 소통은 이 시대의 큰 화두로 자리매김하였다. 모비딕 생방송 콘텐츠는 제작진 측면에서 보면, 실시간으로 시청자들과 '소통'할 수 있는 콘텐츠이고, 광고주 관점에서는 실시간으로 소비자들의 '공감을 불러일으켜 향후 구매로 이어질 수 있는 마케팅 Tool이 될 수 있다.

이 글을 보고 계신 모든 분들에게 새해 좋은 일이 가득하시길 기원하며, 올 한해도 멋진 브랜드 스토리텔링을 녹이고 엮을 수 있는 SBS미디어그룹이 되도록 노력할 것이다.

테스트 이벤트로 빅 이벤트 맛보기

글 **임이랑**(SBS 플러스 콘텐츠프로모션팀)

빙상 위 별들이 대한민국에 모두 모인 날

지난 12월, 대한민국 스포츠 팬들의 관심이 얼음판 위로 집중됐다. 강릉에서 열리는 2016-2017 ISU 쇼트트랙 월드컵 4차 대회에 출전하기 위해 '빅토르 안' 안현수가 입국했기 때문이다. 안현수는 지난 시즌 재활에 집중하다 올 시즌 1, 3차 월드컵 500m에서 동메달을 따내며 4차 대회 메달 획득의 가능성을 높인 상태였다. 약 3년 만에 국내에서 열린 대회에 나선 안현수는 공항에 발을 내딛는 순간부터 스포트라이트를 받았지만, 계주를 비롯한 모든 종목에서 메달권 진입에 실패해 빈 손으로 고국을 떠나야 했다. 그러나 하필이면 500m 결선에서 한국의 한승수를 밀어 실격 처리 돼 한국 팬들 사이에서 논란의 여지를 남겨두기도 했다.

안현수가 한국 선수들과 메달 다툼을 하고, 그 동안 주춤했던 이정수가 금메달을 목에 걸며 부활하는 등, 수많은 화제를 낳았던 4차 대회는 올 시즌 최고의 시청률을 기록하고 마무리됐다. 18일 방송된 500m와 1000m, 계주 등의 종목은 스포츠채널 SBS스포츠에서 1%가 훌쩍 넘는 시청률을 보이는 기염을 토했다. 17일에는 지상파 SBS와 SBS스포츠, 2개 채널에서 동시 생중계 됐음에도 불구하고 SBS스포츠 채널에서만 0.8%에 가까운 시청률을 기록했고, 합산 시청률로는 3% 돌파의 높은 성적표를 썼다.

쇼트트랙 월드컵 4차 대회 생중계 시청률

날짜	채널	세부종목	시청률(%)
17일	SBS	-	2.412
17일	SBS스포츠	100m, 1500m, 계주 준결승	0.782
18일	SBS스포츠	500m, 1000m, 계주 결승	1.231

평창 테스트이벤트, 고(高)시청률 보장되는 이유

이번 4차 대회는 어느 정도의 흥행이 예고돼 있는 이벤트였다. 시청 용이한 경기 시간대, 화제 요소가 많은 개최 장소, 올림픽 개최 시설에 대한 관심 덕분이다. 흥행 보증 3박자, 그리고 한국 쇼트트랙 선수들의 선전이 맞물려 이뤄낸 결과는 기대 이상이었다.

이번 대회가 안현수의 입국부터 붐업 현상을 보여준 것처럼, 한국에서 열리는 평창 테스트 이벤트는 사전 홍보에 성공할 확률이 높다. 세계 정상급 선수들이 한국에 모두 모이면서 이미 대회 홍보가 시작되는 셈이다. 여기에, 한국에서 벌어지는 경기 특성상, 대회는 한국 팬들의 시청이 용이한 시간대 치러질 수 밖에 없어 어느 정도 기본적인 시청률은 웃돈다.

또한 평창, 강릉 일대에 조성된 경기장에서 치러지는 평창 테스트 이벤트는 평창동계올림픽이 치러질 바로 그 얼음판 위에서 열리는 대회기 때문에, 평창동계올림픽과 가장 가까운 빙질과 주변 환경을 갖추고

있다. 선수들은 익숙한 얼음판 위에서 최고의 컨디션과 퍼포먼스를 보이는 성향이 강하기 때문에, 테스트 이벤트에서 좋은 성적을 거둔 선수는 평창동계올림픽에서 메달 획득 가능성이 그만큼 높은 것으로 보아도 무리가 없다. 이런 주변 시설에 대한 관심은 테스트 이벤트를 향한 이목을 더욱 집중시킨다.

평창까지 쉴 새 없이 계속되는 맛보기 이벤트

쇼트트랙 월드컵의 감동을 이어갈 평창 테스트 이벤트는 2018년까지 계속 준비돼 있다. 2월에는 또 한 번 강원도가 들썩일 예정이다. 가장 먼저, 한국 선수들이 선전하고 있는 스피드 스케이팅 선수권대회가 기다리고 있으며, 피겨 요정들의 경연을 볼 수 있는 4대륙 피겨 선수권대회 역시 준비돼 있다.

4대륙 피겨 선수권대회는 미주, 아시아, 아프리카, 오세아니아 4개 대륙의 선수들을 위한 대회다. 올림픽이 열리는 경기장에 적응하기 위해 올림픽 메달권 후보들이 대거 출전할 것으로 보인다. 독보적인 남자 피겨의 1인자 일본의 하뉴 유즈루 역시 출전할 것으로 예상된다. 하뉴 유즈루는 남자 피겨의 꽃으로 급성장하고 있는 차준환의 미래의 라이벌로 최근 큰 관심을 받은 선수다.

스피드 스케이팅, 피겨 스케이팅 등 우리에게 익숙한 종목 외에도, 스키, 스노보드 등 새로운 종목들이 주는 재미 또한 느낄 수 있다. 하얀 설원에서 펼쳐지는 스키, 스노보드 등은 한국 팬들에게 또 다른 볼거리를 선사할 것이다. 동계올림픽 효자 종목은 아니지만, 시원하고 색다른 영상미를 보여줄 이런 종목들에서는 지금까지 볼 수 없었던 새로운 스타의 탄생 또한 기대해 볼 만 하다.

SBS스포츠 중계 2월 평창 테스트이벤트 일정

종목	날짜	개최장소
스피드 스케이팅 종목별 세계선수권	2월 9일~12일	강릉
4대륙 피겨 선수권	2월 16일~19일	강릉
프리스타일 스키(하프파이프)	2월 10일~18일	평창
프리스타일 스노보드(하프파이프)	2월 12일~19일	평창

SBS 뉴스 개편..
새 진용 갖추고 제 2의 도약 시동

신임 김성준 보도본부장 앵커 복귀, 〈SBS 8뉴스〉 견인한다.

SBS가 뉴스 진행자를 대대적으로 교체, 새 진용을 갖췄다.

콘텐츠 경쟁력 향상과 보도 공정성 강화를 위해 조직개편과 인사를 단행한 SBS는 그 일환으로 뉴스 진행자를 교체, 시청자들에게 새로운 뉴스를 선보인다.

먼저 〈SBS 8뉴스〉는 지난 2011년부터 2014년까지 4년간 〈SBS 8뉴스〉의 메인 앵커로 활약했던 김성준 앵커가 2년 만에 복귀한다. 신임 보도본부장이기도 한 그는 앵커 시절 촌철살인 클로징 멘트로 시청자의 호평을 받은 바 있다.

김성준 앵커는 "2014년 우리는 조금 전진했고 조금은 후퇴했습니다. 원칙이 무너졌고 소통이 모자랐고 배려가 줄어든 게 후퇴이고, 그런 문제들을 통해서 고칠 점을 배운 게 전진이라면 전진입니다. 배움의 결과는 희망입니다. 희망의 2015년 기대합니다"라는 앵커시절 자신의 마지막 클로징 멘트처럼 '희망 없는 뉴스에도 희망은 있다'는 소신으로 8뉴스를 진행하겠다고 각오를 밝혔다.

SBS는 이슈를 정면으로 다루고, 시청자의 궁금증을 친절하게 풀어주는 뉴스를 만들기 위해 하나의 이슈를 집요하게 취재해 깊이 있고, 핵심에 집중한 뉴스, 시청자가 포만감을 느낄 수 있는 뉴스를 만들겠다는 포부다.

뉴스의 심층성을 강화하는 동시에 전달 방식도 다양화하고, 창의적인 아이템 제작 방식을 도입해 지루할 틈이 없는 뉴스를 선보인다. 아울러 뉴스 CG 디자인도 개선해 〈SBS 8뉴스〉를 브랜드화 하는 한편, 한눈에 쏙 들어오는 〈SBS 8뉴스〉의 이미지를 한층 더 강화할 계획이다.

한편, 평일 〈SBS 8뉴스〉는 김성준 앵커와 함께 최혜림 앵커가 진행하며, 주말 〈SBS 8뉴스〉는 김현우, 장예원 앵커로 새롭게 교체되었다.

평일 아침을 여는 〈모닝와이드〉 뉴스는 김범주, 유경미 앵커가, 토요 〈모닝와이드〉 뉴스는 최재영, 김선재 앵커가 진행을 맡는다.

SBS, 낮 시간대 보강해 종일 뉴스 체제로 전환
〈뉴스브리핑〉 2시, 4시 두 번으로 확대, 〈SBS 오뉴스〉 신설

1월부터 평일 낮 시간대 뉴스가 확 바뀌었다.

SBS는 〈SBS 8 뉴스〉를 비롯한 주요 뉴스를 개편한 데 이어서 새해부터 평일 낮 시간대 뉴스를 확대, 강화하여 종일 뉴스 생산 체제로 전환했다.

먼저, 지상파 방송의 대표 시사토크 프로그램으로 자리 잡은 〈3시 뉴스브리핑〉은 오후 2시, 4시로 나눠 한 시간씩 방송된다. 정치 분석쇼 〈2시 뉴스브리핑〉과 스토리가 있는 시사토크 〈4시 뉴스브리핑〉은 모두 국회, 법조 출입에 워싱턴 특파원을 거치며 20년 넘게 국내외 정치 현장에서 뛰어온 주영진 앵커가 진행을 맡았다.

〈2시 뉴스브리핑〉은 엄선된 패널들과 함께 정치권의 움직임을 속 시원히 해부한다. 유인태 전 의원과 전원책 변호사 등이 정국을 명쾌하게 분석하는 '정치 고수의 일침', 정치부 막내 기자들과 취재 뒷이야기를 나누는 '여의도 생존기' 등을 통해 시청자들에게 새롭고 재미있는 정치 뉴스를 소개한다.

〈4시 뉴스브리핑〉은 당일 최고의 핫 이슈로 떠오른 인물과 발언을 통해서 시청자와 소통하고 교감할 수 있는 스토리를 찾아본다. 김지윤 아산정책연구원 연구위원, 박철화 문학평론가, 서민 기생충학 박사, 정철진 경제평론가 등 다양한 전문가들이 시사 토크 패널로 참여한다.

한편, 오후 5시에는 〈SBS 오뉴스〉가 신설됐다. 65분 동안 진행되는 〈SBS 오뉴스〉는 〈SBS 8뉴스〉와 〈한수진의 SBS 전망대〉를 진행했던 한수진 선임기자가 앵커로 복귀해, 정통 뉴스와 토크 양쪽에 강한 베테랑다운 면모를 보여주고 있다. 초반 20분은 정통 스트레이트 뉴스를, 이후 20분은 '오 키워드' 토크 코너를 진행, 정통 뉴스와 토크의 콜라보를 선보인다. 특히, '오늘의 8 뉴스' 코너를 통해서 〈8 뉴스〉의 주요 내용과 준비 상황을 맛보기식으로 설명, 낮 뉴스와 〈8 뉴스〉의 연계성을 강화했다..

보도국 관계자는 이번 평일 낮 뉴스 강화에 대해 "확대되는 뉴스 수요에 발맞추기 위한 것"이라고 설명하면서 "낮 뉴스와 〈8 뉴스〉의 가교를 만들고, 현장감 있는 뉴스, 살아있는 뉴스로 시청자를 찾아갈 것"이라고 밝혔다.

HOT ISSUE 3

2월, SBS 신규 드라마!
주중 드라마 1위 역사는 계속된다

5년만의 시트콤 부활!

시트콤 [초인가족 2017]
2월 6일 월요일 11시 10분 첫방송
매주 월요일 밤 11시 10분
작가 : 진영 / 연출 : 최문석
출연 : 박혁권, 박선영, 김지민, 박희본, 김기리 등

유쾌한 듯 하지만 결국은 짠한 슬픔과 공감을 담은 이야기
평범한 회사원, 주부, 학생의 일상 에피소드를 통해 '이 시대를 살아가고 있는 우리가 모두 초인'이라고 말하는 웃음 감성 미니 드라마
모두가 공감할 수 있는 우리 가족의 리얼한 모습을 웃음과 감성, 풍자를 통해 엣지있게 그려낼 예정!

사형수가 된 강력검사의 누명탈출기

월화드라마 [피고인]
1월 23일 월요일 밤10시 첫방송
매주 월화 밤 10시
작가 : 최수진, 최창환 / 연출 : 조영광
출연 : 지성, 권유리, 엄기준, 엄현경, 오창석 등

피고인의 유죄를 입증 못한 적 없는 대한민국 최고의 강력검사가 어느 날 눈 떠보니 구치소 감방이다. 그의 가슴엔 붉은 번호표가 붙어있다.
내가, 아내와 딸을 죽인 사형수라니..
사건 이후의 기억을 모두 잃는 일시적 기억 상실에 걸린 채 인생 최악의 딜레마에 빠진 검사의 절박하고 필사적인 투쟁을 담은 드라마

이영애의 12년만의 드라마 복귀작

드라마 스페셜 [사임당, 빛의 일기]
1월 26일 목요일 밤10시 첫방송
매주 수목 밤 10시
작가 : 박은령 / 연출 : 윤상호
출연 : 이영애, 송승헌, 오윤아, 김해숙, 박혜수, 양세종 등

원조 한류 여신 이영애와 아시아의 조각미남 송승헌이 펼치는 시공을 초월하는 애절한 러브스토리

송승헌은 때로는 광기에 가까운 예술혼을 불태우고, 사랑하는 여인에게는 한없이 애절한 마음을 품는 이겸의 모습으로, 이영애는 발랄하고 쾌활한 성격의 2017년의 워킹맘 '서지윤'과 조선시대 '사임당'의 모습으로 찾아온다.

율곡 이이의 어머니, 현모양처로만 알려진 '신사임당'의 예술가로서의 열정과 성장을 그린 드라마

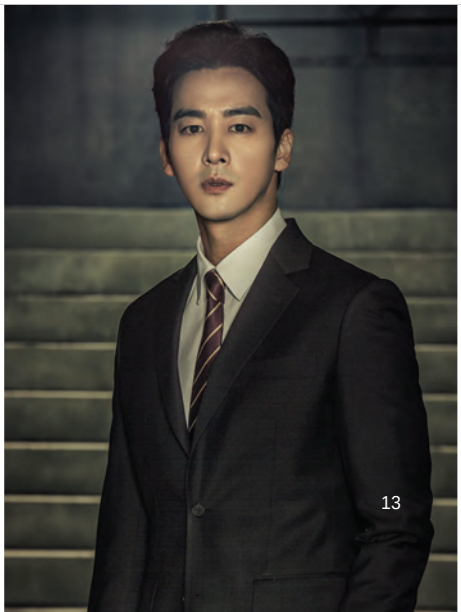

피고인

|

사형수가 된 강력검사의 누명탈출기

1월 23일 월요일 밤10시 첫방송

2017

02

PROGRAM GUIDE

프로그램 가이드

2017.02

—

DRAMA LINE UP

SBS-TV, 2월의 이슈

SBS 프로그램 소개

cream

SBS Mediacreate **Monthly Magazine**

Drama Line up

SBS	12월	2017년 1월	2월	3월	4월	5월
월화 드라마 월 · 화 22시	**낭만닥터 김사부** (20부작) 2016.11.7~2017.1.17 **극본/연출** 강은경/유인식 한석규, 유연석, 서현진 진경, 임원희, 주현, 변우민 김민재, 윤찬영		**피고인**(16부작) 2017.1.23~3.14 **극본/연출** 최수진, 최창환/조영광 지성, 유리, 엄기준, 엄현경 조재윤, 김민석, 오대한, 오창석		**귓속말**(가제, 20부작) 2017.3.20~5.23 **극본/연출** 박경수/이명우	**미정**
드라마 스페셜 수 · 목 22시	**푸른 바다의 전설** (20부작) 2016.11.16~2017.1.25 **극본/연출** 박지은/진혁 전지현, 이민호, 이희준 신혜선, 문소리, 이지훈 박해수, 성동일, 황신혜		**사임당, 빛의 일기**(30부작) 2017.1.26~5.4 **극본/연출** 박은령/윤상호 이영애, 송승헌 오윤아, 김해숙, 박혜수 윤석화, 윤다훈, 최철호			**미정**

MBC	2017년 1월		2월
월화 드라마	**불야성**(20부작) 2016.11.21~2017.1.24		**역적 : 백성을 훔친 도적**(30부작) 2017.1.30~5.9
수목 드라마		**미씽나인**(16부작) 2017.1.18~3.9	
특별기획	**아버님 제가 모실께요**(50부작) 2016.11.12~2017.4.30		

KBS2	2017년 1월			2월
월화 드라마	**화랑**(20부작) 2016.12.19~2017.2.21			**완벽한 아내** (가제, 20부작) 2017.2.27~5.2
수목 드라마		**맨몸의 소방관** (4부작) 2017.1.11~1.19	**김과장**(20부작) 1.25~3.30	

※ 일정은 방송사의 사정에 따라 달라질 수 있습니다.

SBS	12월	2017년 1월	2월	3월	4월	5월
주말 드라마 토 · 일 20시 45분	**우리 갑순이**(61부작) 2016.8.27~2017.4.8 **극본/연출** 문영남/부성철 송재림, 김소은 장용, 고두심, 전국환 김혜선, 유선, 이보희 문성호, 김규리, 이완				**미정**	
일일 저녁 드라마 주중 19시 20분	**사랑은 방울방울**(120부작) 2016.11.28~2017.5.12 **극본/연출** 김영인/김정민 왕지혜, 강은탁, 김혜리 길용우, 선우은숙, 김윤경					**미정**
아침 드라마 주중 8시 30분		**아임쏘리 강남구**(120부작) 2016.12.19~ 2017.6.2 **극본/연출** 안홍란/김효언 김민서, 박선호, 김주리 이인, 차화연, 이창훈				

MBC	2017년 1월	2월
주말 드라마	**불어라 미풍아**(50부작) 2016.8.27~2017.2.19	**당신은 너무합니다.** (가제, 50부작) 2.25~8.13
일일 저녁 드라마	**행복을 주는 사람** (120부작) 2016.11.21~2017.5.5	
아침 드라마	**언제나 봄날**(120부작) 2016.10.31~2017.4.14	

KBS2	2017년 1월	2월
주말 드라마	**월계수 양복점 신사들**(50부작) 2016.8.27~2017.2.12	**아버지가 이상해** (가제, 50부작) 2.18~8.6
일일 저녁 드라마	**다시 첫사랑** (100부작) 2016.11.28~2017.4.14	
아침 드라마	**저 하늘에 태양이**(120부작) 2016.9.7~2017.2.17	**엄마의 강** (120부작) 2.20~8.4

SBS, 2월의 이슈

정유년 신년특집 <정글의 법칙 in 코타 마나도>

오직 이 곳에서만 볼 수 있는 희귀종 총출동!

〈정글의 법칙 in 코타 마나도〉(연출 : 이세영)가 2017년 〈정법〉의 첫 시작을 알린다. 병만족 또한 신년 특집답게 특별하게 선정됐다.

전반전 병만족은 '2017년을 이끌어갈 7인의 라이징 스타' 콘셉트로 잡았다.

김병만 족장을 필두로 아이돌 남자 부문에는 '기록소년단'으로 불리며 가요계를 점령한 방탄소년단 진, 여자 아이돌 부문에는 '광고계 블루칩' 신흥 대세돌 우주소녀 성소다. 성소는 〈정법〉 역대 최연소 출연자다. 예능 부분에는 제2의 예능 전성기를 누리는 슬리피와 솔비, 배우 부문에는 '직진 국민 연하남'으로 불리며 여심을 저격한 '공명' 그리고 SBS 수목드라마 〈사임당, 빛의 일기〉에 출연하는 〈정법〉 역대 최고령 윤다훈으로 마무리됐다.

후반전 병만족 콘셉트는 '친구야 정글 가자', 일명 '정 친 소' 특집으로 구성, 평소 예능계 절친들을 모았다. 먼저 김병만 족장의 절친으로는 〈2016년 SBS 연예대상〉에서 신인상을 거머쥔 강남으로, 두 사람은 일명 '정글 커플'로 불렸다. 그다음으로는 '개그 커플'로서 환상의 콤비를 선보인 윤정수과 김영철. '절친 커플'로는 연예계 대표 절친으로 알려진 배우 김민석과 인피니트 성열. 마지막으로 '비주얼 커플'로는 모델돌 경리와 강태오로 구성됐다.

29번째 정글은 위도 0도, 강렬한 태양이 내리쬐는 적도 선상에 위치한 인도네시아 술라웨시 섬 내 코타 마나도다. 인도네시아는 〈정법〉 6년 역사상 처음으로 도전하게 된 나라로, 그 중에서도 슬라웨시 섬은 서태평양 해양 생물의 약 70%가 서식하는 천혜의 해양 환경을 보유하고 있다. 육지에는 오직 술라웨시 섬에서만 볼 수 있는 10cm 크기인 피그미안경원숭이, 검둥원숭이, 술라웨시곰 쿠스쿠스, 북술라웨시 바비루사, 셀레베스 들소, 술라웨시 혼빌 등이 서식한다.

병만족의 뜨거운 생존뿐 아니라 코타 마나도에서만 볼 수 있는 특별한 자연 생태계가 펼쳐지는 〈정글의 법칙 in 코타 마나도〉 매주 금요일 밤 10시에 방송된다.

게임에 대한 건강하고 즐거운 정보 〈게임쇼 – 유희낙락〉 신설

SBS 신규 게임 전문 예능 〈게임쇼 – 유희낙락〉(이하 〈유희낙락〉)이 방송 된다. 〈유희낙락〉은 여가문화로 자리 잡은 게임의 긍정적인 효과를 시청자들에게 알림과 동시에 함께 게임을 즐길 수 있는 방법을 예능 형식으로 풀어낸 신개념 게임 버라이어티 프로그램이다.

SBS는 한국콘텐츠진흥원과 지난 12월 2일(금) 건전한 게임문화 형성과 게임 산업 진흥을 위한 업무협약을 체결했다. 〈유희낙락〉은 이 업무협약에 따라 탄생하는 프로그램으로, 한국콘텐츠진흥원은 공식 후원기관으로서 우수 게임 콘텐츠를 발굴 및 추천하고, SBS는 프로그램 기획과 홍보를 담당한다.

〈유희낙락〉은 최근 예능계의 블루칩으로 급부상한 김희철과 SBS 간판 아나운서 배성재, 장예원이 진행을 맡고, 김희철과 게임 절친인 '쌍진호'(개그맨 이진호, 전 프로게이머 홍진호), 대세 걸그룹 I.O.I의 4차원 소녀 소혜, SF9의 매력남 다원이 고정 패널로 출연한다.

평소 게임 사랑으로 유명한 김희철은 초인기 아이돌 멤버로 구성된 스타 게임단을 만들어 시청자들과 직접 게임 대결도 하고, 게임 PD로 변신해 대중들에게 사랑받을 수 있는 대박 게임을 직접 개발하는 등 무한 활약을 보여줄 예정이다.

아침연속극도 역시 SBS~ <아임쏘리 강남구>

김민서, 박선호, 차화연, 이창훈... 진정한 사랑으로 각박한 세태 일깨운다.

〈아임쏘리 강남구〉는 남편이 재벌 부모를 찾게 되면서 모든 것을 잃은 한 여자와 가족을 위해 성공만을 쫓던 삼류 남자의 치명적이지만 순수한 사랑, 그리고 이들을 둘러싼 가족의 갈등과 화해를 그린 드라마다.

여기 평생을 서로 의지하고 사랑했던 고아 부부가 있다. 가난하고 고달픈 인생이지만 행복했다. 어느 날 갑자기 남편의 친부모가 나타나기 전까진. 그것도 그냥 부모가 아니라 세상이 다 아는 어마무시한 재벌가! 이것이 축복인 줄 알았는데 재앙이 될 줄 누가 알았을까.

이 드라마는 재벌 부모를 찾게 된 남편의 배신으로 모든 것을 잃은 한 여자가 강남구의 진실한 사랑을 통해 '아임쏘리 강남구'에서 '아이러브 강남구'로 거듭나는 이야기이며, 화려한 미래 대신 사랑과 가족을 지키는 강남구의 고군분투기다.

고아로 자라 보육원에서 만난 남자와 결혼, 고모네 집에 얹혀살지만 당차고 꿋꿋한 여주인공 '정모아' 역은 김민서가 맡았다. 가진 것도 없고 가방 끈도 짧지만 비상한 머리에 뜨거운 가슴을 가진 남주인공 '강남구' 역은 박선호가 맡았다.

혈혈단신 고아 출신으로 모아와 결혼, 처고모 집에서 눈칫밥을 먹다가 재벌가 아들임이 밝혀지면서 최악의 선택을 하는 야심가 '박도훈' 역은 이인이 맡았다. 정치 거물의 딸이자 이혼녀로, 깊은 가시를 품은 장미 같은 여자 '차영화' 역은 나야가 맡았다.

이들 젊은 주연 4인방 외에 차화연, 이창훈, 이응경, 현석, 이주실, 허영란, 조연우, 이승형, 황미선, 최정후 등 탄탄한 연기력의 중견 배우들이 출연, 극의 중심을 잡아준다.

각박한 세태에서 진정한 사랑과 가족 간의 화해로 훈훈함을 선사할 새 아침연속극 〈아임쏘리 강남구〉는 매일 아침 8시 30분에 방송 된다.

SBS 프로그램 소개

SBS Plus SBS funE

사임당, 빛의 일기

출연 이영애, 송승헌, 오윤아 등
편성 SBS Plus 매주 일요일 오후 5시 2회 연속 방송
SBS-TV 매주 수~목요일 밤 10시

'사임당'은 한국미술사를 전공한 시간강사 서지윤(이영애 분)이 이태리에서 우연히 발견한 사임당(이영애 분) 일기에 얽힌 비밀을 과거와 현재를 넘나들며 풀어내는 로맨스터리 퓨전사극이다. 일기 속에 숨겨진 천재화가 사임당의 위대한 삶과 '조선판 개츠비' 이겸(송승헌 분)의 불꽃같은 이야기가 작가의 상상력으로 아름답게 그려내 시청자들에게 깊은 울림을 선사할 예정이다.

피고인

출연 지성, 유리, 엄기준 등
편성 SBS Plus 매주 토요일 오후 3시 30분 2회 연속 방송
SBS-TV 매주 월~화요일 밤 10시

피고인의 유죄를 입증 못한 적 없는 대한민국 최고의 강력검사가 일시적 기억 상실에 걸린 채 구치소 감방에서 깨어나 벌어지는 이야기. 인생 최악의 딜레마에서 벗어나려는 한 검사의 절박하고 필사적인 투쟁을 그린 작품이다.

초인가족 2017

출연 박혁권, 박선영, 김지민
편성 SBS funE 월요일 저녁 6시 50분
SBS-TV 월요일 밤 11시 10분

대한민국을 살아내기 위해선 초인적인 능력이 필요하다. 평범하지만 평범하지 않은 흙수저들의 고군분투 생존기를 드린 드라마. 살아남기 위해 발버둥치는 가족의 고군분투기!

미운 우리 새끼

출연 MC 신동엽, 한혜진, 서장훈
편성 SBS funE 토요일 저녁 6시 30분
SBS-TV 금요일 밤 11시 20분

다시 쓰는 육아일기! 엄마가 화자가 되어 아들의 일상을 관찰하고, 육아 일기라는 장치를 통해 자식들의 몰랐던 일상을 기록하는 프로그램.
아직도 철부지 같은 자식과, 늘 자식 걱정인 엄마의 이야기를 통해 유쾌하고 따뜻한 웃음과 감동을 전한다.

더 쇼(The Show)

출연 MC 우신(업텐션), 전소미(IOI)
편성 SBS MTV 화요일 밤 8시 방송

대한민국 최초로 한국과 중국에서 공동 제작하고 양국에서 동시 생방송되고 있는 뮤직 버라이어티 '더 쇼'가 새 단장을 하고 돌아왔다. 돌아온 더 쇼는 매회 13팀 이상이 출연하고 기획 아이템이 더해진 코너들을 대거 선보이며 단순 음악 프로그램에서 SBS MTV와 중국 최대 동영상 사이트 TUDOU(투도우)가 만나 아시아 시장에서의 K-POP 트렌드를 함께 주도해 나가고 있다.

더 스테이지

출연 김윤아
편성 SBS MTV 2월 1일 수요일 밤 10시 30분 방송

국내 최고의 뮤지션들이 환상적인 라이브 퍼포먼스를 선보이는 고품격 리얼 라이브 쇼, 음악을 꿈꾸는 이들의 공간, 더 스테이지 빅플레저(The Stage Big Pleasure).
2월 더 스테이지 방송에는 새로운 안방마님 김윤아가 출연한다. 자우림의 보컬이자 손꼽히는 싱어송라이터 김윤아의 매력적인 음악 세계로 빠져보자.

<슈퍼울트라크레이지 괴짜들> NEW 에피소드

편성 nickelodeon 첫방송 - 2월 3일 금요일 오후 4시
매주 금요일 오후 4시

상상력 풀가동 애니메이션 <슈퍼울트라크레이지 괴짜들> NEW 에피소드!
스폰지밥만큼 낙천적이고 순수한 영혼의 소유자 '피그', 실력은 없지만 유명 가수를 꿈꾸는 다혈질의 '고트', 만사 귀차니스트 '바나나', 뭐든 발명하는걸 좋아하는 괴짜 브레인 '크리켓'! 네 친구의 공통점은 바로 슈퍼울트라 크레이지 괴짜라는것! 지금까지는 맛보기에 불과했다. 이보다 더 크레이지할 수 없는 뉴 에피소드 대 방출! 따라올테면 따라와봐! 예측불허 상상력 풀가동 애니메이션이 여러분을 찾아갑니다.

<타오르지마 버스터> 런칭

편성 nickelodeon 2월 2일 목요일 저녁 7시 30분
매주 목요일 저녁 7시 30분, 토요일 낮 1시

우주 최초 로봇 시트콤 <타오르지마 버스터>.
어느날 평범한 초등학생 '공대장'에게 지구정복 5종 세트가 배달된다. 그 안을 열어보니 이상하게 생긴 로봇들이 나와 다짜고짜 임무를 달라고 하며 '공대장'을 당황 시킨다. 게다가 쓸데없이 타올라 궁극의 필살기인 "결합"을 이용, 다양한 사건 사고를 일으키고 만다. 지구정복이라는 원대한 꿈을 꾸고 온 '티버스터' 용병들과 평범하게 살고 싶은 초등학생 '공대장'의 웃다가 눈물, 콧물나는 우주 최초 로봇 시트콤.

2016-2017 V리그

편성 SBS Sports LIVE 주중 오후 5시~, 주말 오후 2시~

평균 1% 시청률에 도전

동계 스포츠의 꽃 배구의 열기가 추운 겨울을 녹이고 있다. 막바지가 가까워 올수록 시청률 상승 곡선이 가파르다. 12월 SBS스포츠에서 생중계 된 V리그 남자부 평균시청률은 0.8%를 돌파했다. 우승권 팀들의 치열한 순위 다툼이 계속된다면 평균 1% 시청률도 먼 미래의 이야기가 아니다.

2016-2017 EPL

편성 SBS Sports LIVE 매주 주말 밤 11시~

축구 아니다, 전쟁이다! 더비 퍼레이드

너무나 승리가 절실해 전쟁에 비유되는 '더비'가 2월 한달 간 프리미어리그에 두 경기나 예정돼 있다. 4일에는 이른바 런던더비로 불리는 첼시와 아스날의 경기가 예정돼 있으며, 26일에는 맨체스터의 진정한 주인을 가리는 맨체스터 유나이티드와 맨체스터 시티의 맞대결이 기다리고 있다.

2016-2017 EFL컵

편성 SBS Sports LIVE 2월 27일 월요일 새벽 1시 20분~

리그 통합 챔피언은?

영국 1부 리그 부터 4부 리그 팀까지의 프로축구팀이 참가하는 EFL컵이 우승컵의 주인을 기다리고 있다. 왕좌에 오르는 팀은 리그를 뛰어넘어 진정한 챔피언의 자리를 꿰차는 셈이다. 지난 시즌 우승팀은 맨체스터 시티며, 최다 우승 팀은 리버풀(8회)이다.

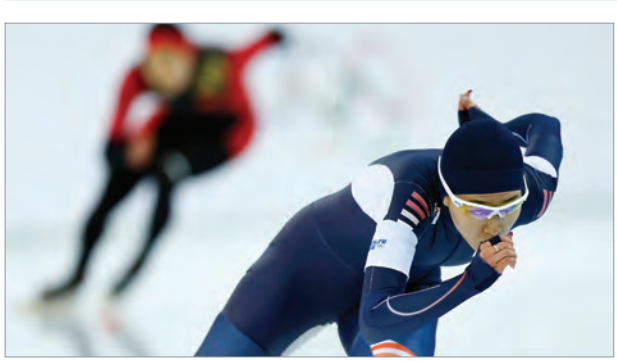

ISU 4대륙피겨/종목별 스피드 세계선수권

편성 SBS Sports 4대륙 피겨 16일~19일
종목별 스피드 세계선수권 9일~12일

강릉에서 펼쳐지는 별들의 축제

평창올림픽 테스트이벤트로 치러지는 동계종목 국제대회 덕분에 세계 정상급 선수들이 한국으로 모이고 있다. 2월에는 4대륙 피겨와 종목별 스피드 세계선수권이 강릉에서 개최돼 스타들의 활약을 한국에서 볼 수 있을 예정이다.

PGA 투어

세부사항
- 웨이스트 매니지먼트 피닉스 오픈 : 2/3(금)~2/6(월)
- AT&T 페블비치 내셔널 프로암 : 2/10(금)~2/13(월)
- 제네시스 오픈 : 2/17(금)~2/20(월)
- 혼다클래식 : 2/24(금)~2/27(월)

'골프황제' 타이거 우즈, 그리고 신흥강자들!

지난달 '파머스 인슈어런스'로 복귀한 '골프황제' 타이거 우즈! 4월 마스터스를 앞두고 본격적인 샷 담금질을 시작한다! PGA투어 전문가들은 올해 PGA투어가 어느 해보다 흥미진진해질 것이라는 기대감을 아낌없이 드러내고 있다. 세계랭킹 상위권에 포진한 20대 후반에서 30대 초반의 젊은 스타 플레이어들 제이슨 데이(호주), 로리 매킬로이(북아일랜드), 더스틴 존슨(미국), 조던 스피스(미국)의 '넘버원' 경쟁은 더없이 뜨거워질 것으로 보인다. 또한, '일본의 강자' 마쓰야마 히데키(일본)와 '코리안 영건' 김시우, 안병훈 등 아시아 신예 스타들의 활약 또한 기대된다.

SBS골프아카데미

세부사항
- 화요일 밤 9시 30분 : 정승우의 스윙바이블/방다솔의 실전레벨업
- 수요일 밤 9시 30분 : 이시우의 스윙체인지/김재은의 시크릿레슨

동계특집! 아카데미와 인기 레슨프로그램의 특급 콜라보!

〈체인지〉〈필드아카데미〉〈미션브레이크〉〈아유레디〉 등 SBS골프의 대표 레슨프로가 모였다! 10주간 펼쳐지는 SBS골프 아카데미 동계특집! 미공개 레슨 대방출! 네버엔딩 레슨이 시작된다.

겨울쉼표2

세부사항
- 2월 9일(목) 밤 10시 30분 : 1편(배선우, 김해림)
- 2월 16일(목) 밤 10시 30분 : 2편(조윤지, 김예진)
- 2월 23일(목) 밤 10시 30분 : 3편(장수연, 이승현)

KLPGA투어 골프여제들의 필드 밖 이야기

필드의 여전사는 잊어라! 2016년 KLPGA를 화려하게 수놓은 6명의 여왕들과 함께하는 특별한 만남! 운동복을 벗은 그녀들의 민낯을 보여준다! KLPGA투어 단짝 친구들이 모여 달콤한 하루를 보낸다! 지난 시즌 최고의 해를 보낸 '메이저 퀸' 배선우, 김해림을 비롯해 2017시즌 기대되는 골프여제 장수연, 이승현, 조윤지, 김예진이 출연해 대회 비하인드 스토리와 필드 밖 이야기를 들려준다.

용감한 토크쇼 직설

진행 MC 박성구
편성 SBSCNBC 월~금요일 오전 10시

점잖은 대화는 그만, 할말은 하고 살자!

우리 사회에서 벌어지는 모든 이슈를 속 시원하게 탈탈 터는 용감한 토크쇼! 정치, 경제, 문화, 사회..분야를 가리지 않고 가장 핫한 사건들을 마주보며, 제목처럼 할말은 하고야 마는 용감한 기자들의 토크 난타전. 특히 시끌벅적한 요즈음의 한국 사회의 이야기를 사이다처럼 속 시원하고 거침없는 화법으로 전한다. 거침없는 이야기로 시청자의 관심과 높은 시청률을 보이는 프로그램.

부동산 따라잡기

진행 MC 정혜경
편성 SBSCNBC 1부 : 평일 낮 12시 20분, 2부 : 평일 오후 4시 30분

부동산 재테크에 대한 고민 타파!

데일리 부동산 시세와 매물정보 및 다양한 부동산 재테크 노하우를 제공하는 부동산 종합정보 프로그램. 장대장 부동산그룹 장용석 대표 등 엄선된 부동산 전문가들이 시청자들의 부동산 고민을 풀어주고 주목할 만한 매물 정보를 소개하고 있으며, 알아둬야 할 부동산 이슈와 지식, 최신 부동산 뉴스 정보를 제공한다.

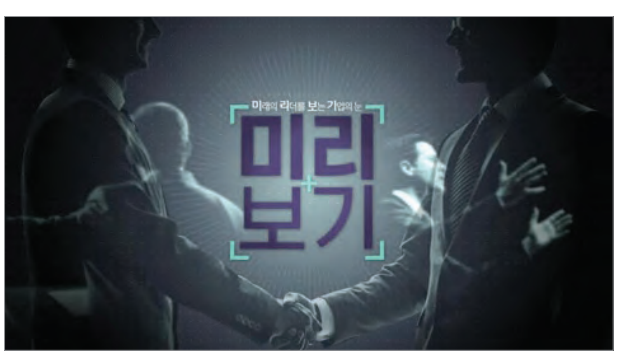

미.리.보.기 시즌4

진행 MC 서주연
편성 SBSCNBC 월요일 밤 11시 30분

미래의 리더를 보는 기업의 눈

기술력과 비전, 전망 있는 국내의 스타트업을 소개하고, 나아가 해외진출의 가능성을 진단, 진출 전략을 소개하는 프로그램. 화장품, 차량액세서리, 모션체어, 휴대용DJ기 등 제품이나 서비스의 특벙 분야에 구애받지 않는 다양한 사업 및 기업의 소개로 국내 스타트업 기업의 성장을 위한 방향 모색에 많은 도움을 주고 있다.

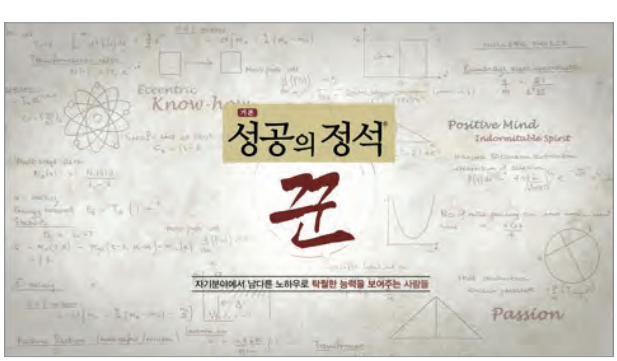

성공의 정석 '꾼'

진행 MC 안혜경
편성 SBSCNBC 토요일 오후 2시

대한민국의 진정한 꾼들이 몰려온다!

자기 분야에서 남다른 노하우와 긍정적 마인드, 불굴의 의지로 성공적인 삶을 살고 있는 대한민국 각계의 숨은 꾼을 찾아 그들의 독특한 노하우를 들어보는 취재형식의 리얼리티 프로그램으로, 대한민국 경제인들의 현장 스토리를 담고 있다.

생활의 달인

연출 이상준, 심재욱, 김동현, 최준성, 문권식
편성 SBS-TV 월요일 오후 8시 55분

수십년간 한 분야에 종사하며 부단한 열정과 노력으로 달인의 경지에 이르게 된 사람들. 비록 소박한 일이지만 우리의 생활과 밀접한 삶의 현장, 평생을 통해 최고가 된 '생활 달인'의 놀라운 득도의 경지를 만나는 시간.

맨 인 블랙박스

진행 김구라, 최기환, 김선재
편성 SBS-TV 일요일 오후 8시 45분

천만 개의 블랙박스로 포착한 연출 불가능한 세상에 단 하나밖에 없는 날것 그대로의 영상을 활용해 정보가 가득한 리얼리티쇼를 제작한다.

게임쇼 유희낙락

출연 김희철, 배성재, 유리나, 장예원, 홍진호
이진호, 소혜, 다원
편성 SBS-TV 매주 금요일 밤 12시 40분

건강한 게임문화로 온 세상을 즐겁고 신나게! 음지에서 양지로! 공부를 방해하는 사회악에서 창의력을 키우는 창조수단으로! 게임의 진정한 의미와 재미를 함께 찾는 프로그램.

본격연예 한밤

진행 김구라, 박선영
편성 SBS-TV 화요일 오후 8시 55분

리포터들이 연예계 사건 사고를 '전달'하는 방식이 주류를 이루었던 기존의 연예정보 프로그램과는 '격'이 다르다! 패널 각자의 직관과 해석을 바탕으로, 과잉된 연예 정보를 덜어내고 가치 있는 정보를 선별하여 보여주는 본격 큐레이팅 연예뉴스!

그것이 알고싶다

진행 김상중
편성 SBS-TV 토요일 밤 11시 5분

인간중심의 사회에서 벗어나 인간고 동물 그 진정한 커뮤니케이션을 추구하는 동물 전문 프로그램을 만들고자 한다. 인간과 동물의 순수한 사랑과 감동스토리를 시청자들이 함께 공감할 수 있도록 하고자 한다.

꽃놀이패

출연 서장훈, 안정환, 조세호, 유병재
강승윤, 이성재
편성 SBS-TV 매주 일요일 오후 4시 50분

시청자의, 시청자에 의한, 시청자를 위한 방송! 2박 3일의 여행동안 꽃길과 흙길, 반전에 반전을 거듭하는 극과극 여행이 시작된다.

미운 우리 새끼

진행 신동엽, 한혜진, 서장훈
편성 SBS-TV 매주 금요일 밤 11시 20분

다시 쓰는 육아일기! 엄마가 화자가 되어 아들의 일상을 관찰하고, 아직도 철부지 같은 자식과, 늘 자식 걱정인 엄마의 이야기를 통해 유쾌하고 따뜻한 웃음, 뭉클한 감동을 전달하려 한다.

영재 발굴단

진행 정찬우, 김태균
편성 SBS-TV 수요일 밤 8시 55분

세상이 영재 혹은 천재라 부르는 아이들. 이 뛰어난 아이들의 능력은 타고나는 것일까? 아니면 만들어지는 것일까? 천재라 불리는 아이들의 실제생활은 어떤 모습이고 이 아이들이 바라보는 세상은 어떤 모습일까?

107.7MHz SBS파워FM 103.5MHz SBS러브FM

파워FM ▶
라디오 채널 점유
청취율 1위 채널!

존박의 Music High

편성 매일 오전 1시 **프로듀서** 구경모
작가 김민아, 권우희

SNS로 소통하는 특별한 시간. 하고싶은 얘기, 듣고 싶은 노래를 소개해주고 뮤지션들의 My Playlist를 들려주는 라디오. 매일 새벽 DJ 존박이 달콤한 노래로 여러분의 귓가를 노크합니다. 똑똑똑!

두시탈출 컬투쇼

편성 매일 오후 2시 **프로듀서** 김찬웅, 이세훈
작가 김종선, 최승연, 김지은, 류승우

정찬우, 김태균의 재치 넘치는 브로케미와 청취자들의 사연으로 만들어지는 명품코너 사연진품명품, 한달에 한번 노래로 진심을 전하는 시간 줄 수 있는 게 이 노래 밖에 없다. 탈출하고 싶은 오후 2시에 함께하자!

김창렬의 올드스쿨

편성 매일 오후 4시 **프로듀서** 황건희
작가 이재국, 조미진, 송지원

90년대로 돌아가는 추억여행 월월추. 별걸 다 얘기하는 JQ특공대. 훈수의 정식부터 빅마마의 기술, 가정시간까지.

장예원의 오늘같은 밤

편성 매일 밤 11시 **프로듀서** 최다은
작가 홍은혜, 이세나

아름다운 좋은 글, 소소한 우연, 가슴에 꽂힌 가사 한줄 등 일상을 들어주는 장예원의 차분한 목소리로 매일 밤을 함께한다.

러브FM ▶
40, 50대 주부들이
좋아하는 채널!

송은이, 김숙의 언니네 라디오

편성 매일 오후 6시 5분 **프로듀서** 류철민
작가 배연아, 최은채, 류재곤

매일 개성넘치는 두 DJ와 함께하는 버라이어티 토크쇼. 어디로 튈지 모르는 DJ들의 아슬아슬한 2시간이 펼쳐진다.

윤형빈, 양세형의 투맨쇼

편성 평일 오후 12시 20분, 주말 오후 12시 10분
프로듀서 이재익 **작가** 백은혜, 최정연, 최정은

심폐소생술 개그맨 윤형빈, 양세형. 파워FM 컬투쇼와는 또 다른 매력의 러브FM 브로맨스로 낮 12시를 활기차게 보내자.

최백호의 낭만시대

편성 매일 오후 10시 5분 **프로듀서** 이정은
작가 원주원, 김예솔

은근하게 다가오는 낭만가객 최백호의 구수한 입담 속으로 청취자들을 초대한다. 일상에서 겪는 소소한 감동 사연, 추억 등 소소한 이야기들이 이 시대에 낭만이 남아 있음을 들려준다.

김태욱의 기분 좋은 밤

편성 매일 오전 12시 **프로듀서** 신지식
작가 조수경

매일 밤 자정, 김태욱의 기분 좋은 밤에는 청취자들의 감성을 자극하는 요소들로 가득 차있다.
늦은 밤, 잠 못 이루는 청취자들에게 편안함을 선사한다.

초인가족 2017
5년만의 시트콤 부활!
2월 6일 월요일 11시 10분 첫방송
SBS
2017
초인가족

복정제형주식회사
국내최초 인텔리전트 3D안마의자

인체의 신체굴곡까지 읽어 사용자 맞춤형마사지가 가능한 **코지마 딜라이트 3D안마의자 출시**

헬스케어전문기업 복정제형(주)이 만든 헬스케어전문브랜드 코지마(COZYMA)가 국내최초로 인체굴곡을 읽어서 사용자에게 맞춤형마사지를 제공해주는 3안마의자 딜라이트를 출시후 고객들에게 큰 호응을 얻고 있다.

복정제형(주)은 1945년 모기업 밝한양행을 시작으로 올해 창립 71주년을 맞는 장수기업으로 정밀계측기기를 비롯해 가정용체지방계, 혈압계, 온습도계 등과 같은 생활용품부터 전신안마의자, 발마사지기, 안마기, 핸드안마기, 눈마사지기, 복부마사지기, 어깨마사지기 까지 다양한 헬스케어 관련한 상품을 개발유통하고 있는 전문기업이다.

2016년 최초 출시한 3D안마의자 딜라이트는 기존에 출시한 안마의자와는 다르게 사용자의 신체특성을 자동으로 정밀 스캔하여 신체특성에 맞게 맞춤 마사지를 제공한다는 점에서 소비자들로부터 큰 호응을 얻고 있다. 웰빙열풍과 고령화사회의 특성에 맞추어 관련산업이 붐을 이루고 있는 가운데 많은 업체들이 안마의자를 출시해 오고 있지만 제작기 다른 사용자의 신체특성과 니즈를 만족시키기란 어려운 점이 많은 것이 사실이다.

때문에 코지마는 등굴곡의 깊이, 허리굴곡의 깊이, 등넓이, 목높이까지 3D 3방향을 자동으로 스캔하여 사용자에게 딱맞는 맞춤형 마사지가 가능한 첨단제품을 선보이게 됐으며 이러한 점은 시장에서 고객들에게 큰호응을 얻어 판매량이 급증하고 있다고 한다.

현재 코지마가 출시한 3D안마의자 딜라이트는 그 기술을 인정받아 전국 이마트 50개점, 삼성전자디지털프라자 250개 매장, 안마의자전문매장 등을 통해 인기판매되고 있으며 홈쇼핑을 통해 렌탈로도 만나볼수가 있다고한다. 한편 코지마브랜드는 2015년 부터 남녀노소 누구에게나 친근한 이미지인 가수 장윤정씨를 광고모델로 선정하여 여러 광고매체를 통해 홍보를 하고 있으며 2016년 12월부터는 SBS공중파 광고를 진행하고 있다.

코지마는 2017년 상반기에 지금까지 보지못한 혁신적인 안마의자 신모델출시를 준비중에 있다고 밝히며 마케팅과 기술개발에 모든 역량을 다해 안마의자 뿐아니라 헬스케어기업의 선두기업이 되겠다는 포부를 밝혔다.

복정제형 | 주
전화 02-701-2229
팩스 02-701-7914
홈페이지 http://www.cozyma.com

안락하고 편안한 휴식
Since 1945, 70년 전통 기업브랜드
COZYMA

사임당, 빛의 일기

|

이영애의 12년만의 드라마 복귀작

1월 26일 목요일 밤10시 첫방송

2017

02

PROGRAM TABLE

프로그램 편성표

2017.02

—

SBS TV&라디오 CM운행/편집 일정표

토막광고 방송사별 요금

SBS-TV 자막광고 조별 요금

매체별 편성표

SBS NEWS - 미디어그룹 소식

cream

SBS Mediacreate **Monthly Magazine**

SBS TV&라디오 CM운행/편집 일정표

▶ 편집일 : 방송일 기준 TV 이틀전, 라디오/DMB 전일 오전

	프로그램	방송일
보도 박영래 2113-3213 2113-3238	SBS 오뉴스/모닝와이드 1, 2, 3부 1010 뉴스/SBS 생활경제 12시 뉴스/2시, 뉴스브리핑 4시, 뉴스브리핑/8 뉴스	월-금
	나이트라인	월-목
	12시 뉴스/8 뉴스	토/일
	토요출발 모닝와이드 1, 2부/뉴스토리/1530뉴스	토
	0600뉴스/1425뉴스	일

	프로그램	방송일
외주/교양 윤길영 2113-3216 2113-3229	좋은아침/생방송투데이	월-금
	SBS 특선 다큐멘터리 순간포착 세상에 이런일이(재)/생활의 달인	월
	순간포착 세상에 이런일이(재)/영재발굴단(재) 본격연예 한밤/세상에서 가장 아름다운 여행 SBS스페셜(재)	화
	영재발굴단(재)/열린 TV 시청자세상 영재발굴단/SBS 컬처클럽	수
	열린 TV 시청자세상(재)/본격연예 한밤(재) 순간포착 세상에 이런일이	목
	예술을 만나다/궁금한이야기 Y 세상에서 가장 아름다운 여행 스페셜	금
	접속 무비월드/그것이 알고싶다	토
	제정임의 문답쇼 힘/일요특선 다큐멘터리 TV 동물농장/맨 인 블랙박스/SBS스페셜 시니어매거진 인생은 아름다워/네트워크 특선	일

채널	담당	방송일
SBS-AM/FM	김혜리, 나인향 2113-3226 / 2113-3223	월-일
SBS-DMB	김성현, 지다훈 2113-3240	월-일

	프로그램	방송일
예능/외화 최윤석 2113-3219 2113-3234	초인가족 2017/초인가족 2017(재)	월
	아빠가 들려주는 이야기 톡톡/꾸러기 탐구생활	월/화
	불타는 청춘/불타는 청춘(재)	화
	웃음을 찾는 사람들/웃음을 찾는 사람들(재)/더 쇼	수
	만화왕국	수-금
	자기야 백년손님/자기야 백년손님(재) 문화가중계(재)	목
	정글의 법칙/미운 우리 새끼 게임쇼 유희낙락	금
	문화가중계/백종원의 3대천왕	토
	예능 재방송	토/일
	SBS 인기가요/일요일이좋다 1. 2부/K팝스타6 - 1. 2부 애니갤러리	일

	프로그램	방송일
드라마/스포츠 최정원 2113-3225 2113-3233	아침연속극/일일 드라마	월-금
	월화 드라마	월/화
	SBS골프/로드 투 평창	월
	수목 드라마	수/목
	풋볼 매거진 골	목
	스포츠 빅이벤트	금
	주말드라마 1. 2부	토
	드라마 재방	토/일

채널	담당	방송일
토막, 이어서 ID, 시보	김양현 2113-3218/2113-3233	월-일

토막광고 방송사별 요금

TV 토막광고 방송사별 요금

단위 : 원

구별	초수	시급			
		SA	A	B	C
전국	30”	9,817,000	6,448,000	2,350,000	1,074,000
	20”	7,361,000	4,836,000	1,765,000	804,000
	15”	6,136,000	4,031,000	1,469,000	671,000
SBS	30”	3,471,000	2,095,000	599,000	306,000
	20”	2,603,000	1,571,000	449,000	230,000
	15”	2,169,000	1,309,000	374,000	191,000
KNN(부산)	30”	1,312,000	840,000	340,000	163,000
	20”	984,000	630,000	255,000	122,000
	15”	820,000	525,000	213,000	102,000
TBC(대구)	30”	1,104,000	771,000	280,000	119,000
	20”	827,000	578,000	211,000	89,000
	15”	690,000	482,000	175,000	74,000
KBC(광주)	30”	863,000	603,000	249,000	106,000
	20”	647,000	453,000	187,000	79,000
	15”	539,000	377,000	156,000	66,000
TJB(대전)	30”	459,000	322,000	133,000	57,000
	20”	344,000	242,000	100,000	43,000
	15”	287,000	201,000	83,000	36,000
JTV(전주)	30”	471,000	326,000	134,000	58,000
	20”	354,000	244,000	100,000	44,000
	15”	294,000	204,000	84,000	36,000
ubc(울산)	30”	393,000	276,000	114,000	49,000
	20”	295,000	207,000	85,000	36,000
	15”	246,000	173,000	71,000	31,000
CJB(청주)	30”	580,000	404,000	167,000	72,000
	20”	435,000	303,000	126,000	54,000
	15”	363,000	253,000	104,000	45,000
G1(강원)	30”	812,000	565,000	233,000	101,000
	20”	608,000	424,000	176,000	75,000
	15”	508,000	353,000	146,000	63,000
JIBS(제주)	30”	352,000	246,000	101,000	43,000
	20”	264,000	184,000	76,000	32,000
	15”	220,000	154,000	63,000	27,000
OBS(경인)	30”	833,000	503,000	144,000	73,000
	20”	625,000	377,000	108,000	55,000

지역민방 라디오 토막광고 방송사별 요금

2016년 9월 1일 적용
※ 20초 SB 기준/단위 : 원

구별	구분	시급		
		A급	B급	C급
KNN(부산)	AM	48,400	30,100	16,600
	FM	48,700	30,100	16,600
TBC(대구)	FM	38,300	23,600	13,000
KBC(광주)	FM	28,700	17,700	9,700
TJB(대전)	FM	22,800	14,100	7,700
JTV(전주)	FM	17,900	11,300	6,300
ubc(울산)	FM	17,900	11,300	6,300
CJB(청주)	FM	16,800	10,600	5,800
JIBS(제주)	FM	14,900	9,500	5,800
G1(강원)	FM	24,300	15,800	10,100

SBS-TV 자막광고 조별 요금

2017년 1월 2일 개편

구분	월		화		수		목		금		토		일	
조	1조		4조		7조		10조		13조		16조		20조	
오전	0559 C	0624 C	0559 C	0624 C	0559 C	0624 C	0559 C	0624 C	0559 C	0624 C	0559 C	0624C	0559 C	0609 C
	0729 B	0829 A	0729 B	0829 A	0729 B	0829 A	0729 B	0829 A	0729 B	0829 A	0739 B	0829 A	0659 C	0729 B
	0909 A	1024 B	0909 A	1024 B	0909 A	1024 B	0909 A	1024 B	0909 A	1024 B	09시 재방B		0824 B	0929 A
	1059 B	1159 B	1059 B	1159 B	1059 B	1159 B	1059 B	1159 B	1059 B	1129 B	1054 B		1049 A	
	1249 C		1249 C		1249 C		1249 C		1159 B	1249 C				
횟수/단가 (1개월)	**36회** 4,504천 원		**36회** 4,504천 원		**36회** 4,504천 원		**36회** 4,504천 원		**40회** 4,864천 원		**24회** 2,704천 원		**28회** 3,784천 원	

조						17조	21조
오후						1209 B	1209 A
						13시 재방 B	1319 A
						14시 재방 B	1434 A
횟수/단가 (1개월)						**12회** 1,080천 원	**12회** 3,768천 원

조	2조		5조		8조		11조		14조		18조		22조
오후 및 저녁	1359 C	1459 C	1359 C	1459 C	1359 C	1459 C	1359 C	1459 C	1359 C	1459 C	1539 B		1649 A
	1529 C	1559 C	1529 C	1559 C	1529 C	1559 C	1529 C	1559 C	1529 C	1559 C	16시 재방 B		1824 SA
	1659 C	1804 B	1659 C	1804 B	1659 C	1804 B	1659 C	1804 B	1659 C	1804 B	1809 A	1959 SA	1959 SA
	1919 A	1959 SA	1919 A	1959 SA	1919 A	1959 SA	1919 A	1959 SA	1919 A	1959 SA	2044 SA		2044 SA
횟수/단가 (1개월)	**32회** 4,620천 원		**32회** 4,620천 원		**32회** 4,620천 원		**32회** 4,620천 원		**32회** 4,620천 원		**20회** 6,144천 원		**16회** 7,508천 원

조	3조		6조		9조		12조		15조		19조		23조	
심야	2054 SA	2159 SA	2054 SA	2159 SA	2054 SA	2159 SA	2054 SA	2159 SA	2054 SA	2159 SA	2154 SA	2304 SA	2114 SA	2259 SA
	2309 SA	2429 B	2309 SA	2429 B	2309 SA	2429 B	2309 SA	2429 B	2319 SA	2439 C	2414 B	25시 재방C	2359 A	2459 C
	2459 C	2559 C	2459 C	2559 C	2459 C	2559 C	2459 C	2559 C	2539 C	2719 C	26시 재방C			
횟수/단가 (1개월)	**24회** 6,980천 원		**24회** 6,980천 원		**24회** 6,980천 원		**24회** 6,980천 원		**24회** 6,804천 원		**20회** 4,896천 원		**16회** 5,608천 원	

▶ ID/곧이어 동일
▶ 방송시간 연장/단축 및 추가 SB 신설 등에 따라 광고 요금이 변동될 수 있음.
▶ 명절, 주요 스포츠 등 일부 특집의 경우 전용 제외될 수 있음.

방송사별 TV 자막광고 단가표

단위 : 원

구별	SA	A	B	C
SBS	521,000	314,000	90,000	46,000
KNN(부산)	197,000	126,000	51,000	24,000
TBC(대구)	166,000	116,000	42,000	18,000
KBC(광주)	129,000	99,000	37,000	16,000
TJB(대전)	69,000	48,000	20,000	9,000
JTV(전주)	71,000	50,000	20,000	9,000
ubc(울산)	59,000	41,000	17,000	7,000
CJB(청주)	87,000	61,000	25,000	11,000
G1(강원)	122,000	85,000	35,000	15,000
JIBS(제주)	53,000	37,000	15,000	6,000
OBS(경인)	125,000	75,000	22,000	11,000

SBS-TV 탄력 요금표(2월)

▶ SB구분 : 전국권 ——— 선매 - - - - 비판매 ═══
▶ 탄력요금제인 경우, 월 중 프로그램 개편(특집) 시, 요금을 재산정하여 고지

전국요금 15초 기준(단위 : 천원), 2017년 1월 2일 개편

급	시	분	월	화	수	목	금
C	5	30	SBS 특선 다큐멘터리 885	순간포착 세상에 이런 일이(재) 885	영재발굴단(재) 885	열린 TV 시청자 세상(재) 885	예술을 만나다 885
	6	25	모닝와이드 1부 885				
B	7	30	모닝와이드 2부 1,680				
	8	30	모닝와이드 3부 2,370				
A		10	아침연속극 5,100				
B	9		30 좋은아침 2,280(2,850)				
	10	10	SBS 뉴스(비매)				
		25	SBS 생활경제 1,590				
	11	30	순간포착 세상에 이런일이(재) 1,590	영재발굴단(재) 1,590	열린 TV 시청자 세상 1,590	본격연예 한밤(재) 1,590	세상에서가장아름다운 여행 스페셜 1,590 / 몰은생명이다 1,590
C	12	50	SBS 12 뉴스 1,350				
	1	30	초인가족 2017(재) 1,320	불타는 청춘(재) 1,320	웃음을 찾는 사람들(재) 1,320	자기야 백년손님(재) 1,320	TV 동물농장(재) 1,320
	2	30	2시, 뉴스브리핑 1,035				
	3	30	아빠가 들려주는 이야기 톡톡 1,035 / 꾸러기 탐구생활 1,035		만화왕국 1,035 / 고향이 보인다 1,035		
	4	30	4시, 뉴스브리핑 1,035				
	5	30	SBS 오뉴스 2,925				
B	6	05	30 생방송 투데이 3,555(5,085)				
A	7	20	일일드라마 8,970				
SA	8	55	SBS 8 뉴스 11,100				
	9	30	2+1 생활의 달인 12,270	2+1 본격연예 한밤 12,270	2+1 영재 발굴단 12,270	2+1 순간포착 세상에 이런일이 12,270	2+1 궁금한 이야기 Y 12,270
	10	30	월화 드라마 13,200		10 드라마 스페셜 14,520(13,200)		10 정글의 법칙 14,850(13,500)
	11	10	2+1 초인가족 2017 11,700	2+1 불타는 청춘 11,700	2+1 웃음을 찾는 사람들 11,700	2+1 자기야 백년손님 11,700	20 10 미운 우리 새끼 12,870(11,700)
B	12	30	나이트라인 3,525				40 게임쇼 유희낙락 2,895
C	1	30	SBS골프 1,650	세상에서 가장 아름다운 여행 1,650	SBS 컬쳐클럽 1,650	풋볼 매거진 골! 1,650	40 재방송 1,200
	2	30	로드 투 평창 1,200	SBS 스페셜(재) 1,200	더 쇼 1,200	문화가중계(재) 1,200	
	3	30					20 스포츠 빅 이벤트 990
	4	30					

급	시	분	토	일	분	시	급
C	5	30	문화가중계 885	제정임의 문답쇼 힘 885	30	5	C
	6	25	모닝와이드 1부 885	SBS뉴스(비매) / 시니어매거진 인생은 아름다워 885	10	6	
B	7	40	모닝와이드 2부 1,530	애니갤러리 1,260	30	7	B
	8	30	SBS 뉴스토리 2,370	일요특선 다큐멘터리 1,530	25	8	
A	9	30	재방송 1 4,920	재방송 1 4,920 / TV 동물농장 6,885	30	9	
B	10	55			50	10	
	11	30	접속! 무비월드 5,625	재방송 2 5,910	30	11	
	12	10	SBS 뉴스(비매)	SBS 뉴스(비매)	10	12	A
	1	30	스포츠 중계 및 재방송 5,430	SBS 인기가요 6,600 / 재방송 3 5,790	20	1	
	2	30		SBS뉴스(비매)	25 35	2	
	3	30 40	SBS뉴스(비매)	재방송 4 5,790	30 40	3	
	4	30	재방송 2 6,900	20 일요일이 좋다 1부 - 꽃놀이패 9,690(12,105)	50	4	
A	5	30			30	5	
	6	10	백종원의 3대 천왕 10.950	일요일이 좋다 2부 - 런닝맨 12.105	25	6	
SA	7	30			30	7	
	8	45	SBS 8뉴스 13.005		45	8	SA
	9	55	SBS주말드라마 1 12.450	맨 인 블랙박스 11,100 / 10 K팝스타6 1부 14,520(13,200)	15	9	
	10	30	SBS주말드라마 2 12.450	10 K팝스타6 2부 14,520(13,200)	30	10	
A	11	05	그것이 알고싶다 10.800	SBS 스페셜 9,180	30	11	A
B	12	15		재방송 5 4,950	30	12	B
C	1	30		네트워크 특선 1.980	30	1	C
	2	30	재방송 3 1,980		30	2	
	3	30			30	3	
	4	30			30	4	

SBS-TV 기본 편성표(2월)

▶ SB구분 : 전국권 ——— 선매 - - - - 비판매 ═══

전국요금 15초 기준(단위 : 천원), 2017년 1월 2일 개편

급	시	분	월	화	수	목	금
C	5	30	SBS 특선 다큐멘터리 885	순간포착 세상에 이런 일이(재) 885	영재발굴단(재) 885	열린 TV 시청자 세상(재) 885	예술을 만나다 885
	6	25	모닝와이드 1부 885				
B	7	30	모닝와이드 2부 1,680				
	8	30	모닝와이드 3부 2,370				
A	9	10	아침연속극 5,100				
B			좋은아침 2,280(2,850)				
	10	10	SBS 뉴스(비매)				
		25	SBS 생활경제 1.590				
	11	30	순간포착 세상에 이런일이(재) 1,590	영재발굴단(재) 1,590	열린 TV 시청자 세상 1,590	본격연예 한밤(재) 1,590	세상에서가장아름다운 여행 스페셜 1.590 물은생명이다 1.590
C	12	50	SBS 12 뉴스				
	1	30	초인가족 2017(재) 1,320	불타는 청춘(재) 1,320	웃음을 찾는 사람들(재) 1,320	자기야 백년손님(재) 1,320	TV 동물농장(재) 1,320
	2	30	2시, 뉴스브리핑 1,035				
	3	30	아빠가 들려주는 이야기 톡톡 1.035		만화왕국 1.035		
			꾸러기 탐구생활 1,035		고향이 보인다 1,035		
	4	30	4시, 뉴스브리핑 1,035				
	5	30	SBS 오뉴스 2,925				
B	6	05	생방송 투데이 5,085				
A	7	20	일일드라마 8,970				
SA	8	55	SBS 8 뉴스 11,100				
	9	30	생활의 달인 12,270	본격연예 한밤 12,270	영재 발굴단 12,270	순간포착 세상에 이런일이 12,270	궁금한 이야기 Y 12,270
	10	30	월화 드라마 13,200		드라마 스페셜 13,200		정글의 법칙 13,500
	11	10	초인가족 2017 11,700	불타는 청춘 11,700	웃음을 찾는 사람들 11,700	자기야 백년손님 11,700 (20)	미운 우리새끼 11,700
B	12	30	나이트라인 3,525				(40) 게임쇼 유희낙락 2,895
C	1	30	SBS골프 1.650	세상에서 가장 아름다운 여행 1.650	SBS 컬쳐클럽 1.650	풋볼 매거진 골! 1.650	
	2	30	로드 투 평창 1,200	SBS 스페셜(재) 1,200	더 쇼 1,200	문화가중계(재) 1,200	(40) 재방송 1,200
	3	30					(20) 스포츠 빅 이벤트 990
	4	30					

급	시	분	토	일	분	시	급
C	5	30	문화가중계 885	제정임의 문답소 힘 885	30	5	C
	6	25	모닝와이드 1부 885	SBS뉴스(비매) 시니어매거진 인생은 아름다워 885	10	6	
B	7	40	모닝와이드 2부 1,530	애니갤러리 1,260	30	7	B
			SBS 뉴스토리 2,370	일요특선 다큐멘터리 1,530			
A	8	30	재방송 1 4,920	재방송 1 4,920	25	8	A
	9	30		TV 동물농장 6,885	30	9	
B	10	55			50	10	
	11	30	접속! 무비월드 5,625	재방송 2 5,910	30	11	
	12	10	SBS 뉴스(비매)	SBS 뉴스(비매)	10	12	
			스포츠 중계 및 재방송 5,430	SBS 인기가요 6,600	20	1	
	1	30		재방송 3 5,790			
	2	30		SBS뉴스(비매)	25 35	2	
	3	30 40	SBS뉴스(비매)	재방송 4 5,790	30 40	3	
	4	30	재방송 2 6,900		50	4	
A	5	30		일요일이 좋다 1부 - 꽃놀이패 12,105	30	5	
	6	10	백종원의 3대 천왕 10.950		25	6	
SA	7	30		일요일이 좋다 2부 - 런닝맨 12,105	30	7	
	8	45	SBS 8뉴스 13,005		45	8	SA
	9	55	SBS주말드라마 1 12,450	맨 인 블랙박스 11,100	15	9	
				K팝스타6 1부 13,200			
	10	30	SBS주말드라마 2 12,450	K팝스타6 2부 13,200	30	10	
	11	05	그것이 알고싶다 10.800	SBS 스페셜 9,180	30	11	
A							A
B	12	15	재방송 3 1,980	재방송 5 4,950	30	12	B
C	1	30		네트워크 특선 1,980	30	1	C
	2	30			30	2	
	3	30			30	3	
	4	30			30	4	

PROGRAM TABLE

파워 FM 기본편성표

▶ 107.7Mhz ▶ SB요금 A : 117,100 B : 61,700 C: 28,900 ▶ 시보요금 A : 70,300 B : 37,000 C : 17,300
▶ [KNN]경남, [TBC]대구, [KBC]광주, [TJB]대전, [JTV]전주, [UBC]울산, [CJB]청주, [JIBS]제주, [G1]강원방송 릴레이

*16.10.24 편성 부분 조정 기준

급	시	분	월 - 일		전국요금	실방송요금
C	AM 5	30	조정식의 펀펀투데이(1부)	[KNN, JTV, UBC]	96,000	58,360
B	6	30	조정식의 펀펀투데이(2부)	[KNN, KBC, JTV, UBC, JIBS, G1]	182,000	149,980
			조정식의 펀펀투데이(3부)	[KNN, KBC, JTV, UBC, JIBS, G1]	182,000	149,980
A	7	30	김영철의 파워 FM(1부)	[KNN, TBC, KBC, TJB, JTV, UBC, CJB, JIBS, G1]	482,000	482,000
			김영철의 파워 FM(2부)	[KNN,T BC, KBC, TJB, JTV, UBC, CJB, JIBS, G1]	482,000	482,000
	8	30	김영철의 파워 FM(3부)	[KNN, TBC, KBC, TJB, JTV, UBC, CJB, JIBS, G1]	482,000	482,000
			김영철의 파워 FM(4부)	[KNN, TBC, KBC, TJB, JTV, UBC, CJB, JIBS, G1]	482,000	482,000
	9	30	아름다운 이 아침 김창완입니다(1부)	[TBC, KBC, TJB, JTV, CJB, JIBS]	397,000	339,960
			아름다운 이 아침 김창완입니다(2부)	[TBC, KBC, TJB, JTV, CJB, JIBS]	397,000	339,960
	10	30	아름다운 이 아침 김창완입니다(3부)	[TBC, KBC, TJB, JTV, CJB, JIBS]	397,000	339,960
			아름다운 이 아침 김창완입니다(4부)	[TBC, KBC, TJB, JTV, CJB, JIBS]	397,000	339,960
	11	30	박선영의 시네타운 / (일) 시네타운S(1부)	[KNN, G1]	431,000	331,780
			박선영의 시네타운 / (일) 시네타운S(2부)	[KNN, G1]	431,000	331,780
	PM 12	30	최화정의 파워타임(1부)	[KNN, TBC, KBC, TJB, JTV, UBC, CJB, JIBS, G1]	524,000	524,000
			최화정의 파워타임(2부)	[KNN, TBC, KBC, TJB, JTV, UBC, CJB, JIBS, G1]	524,000	524,000
	1	30	최화정의 파워타임(3부)	[KNN, TBC, KBC, TJB, JTV, UBC, CJB, JIBS, G1]	524,000	524,000
			최화정의 파워타임(4부)	[KNN, TBC, KBC, TJB, JTV, UBC, CJB, JIBS, G1]	524,000	524,000
	2	30	두시탈출 컬투쇼(1부)	[KNN, TBC, KBC, TJB, JTV, UBC, CJB, JIBS, G1]	851,000	851,000
			두시탈출 컬투쇼(2부)	[KNN, TBC, KBC, TJB, JTV, UBC, CJB, JIBS, G1]	851,000	851,000
	3	30	두시탈출 컬투쇼(3부)	[KNN, TBC, KBC, TJB, JTV, UBC, CJB, JIBS, G1]	851,000	851,000
			두시탈출 컬투쇼(4부)	[KNN, TBC, KBC, TJB, JTV, UBC, CJB, JIBS, G1]	851,000	851,000
	4	30	김창렬의 올드스쿨(1부)	[JIBS, G1]	479,000	359,000
			김창렬의 올드스쿨(2부)	[JIBS, G1]	479,000	359,000
	5	30	김창렬의 올드스쿨(3부)	[JIBS, G1]	479,000	359,000
			김창렬의 올드스쿨(4부)	[JIBS, G1]	479,000	359,000
	6	30	박소현의 러브게임(1부)	[TBC, UBC, G1]	493,000	398,860
			박소현의 러브게임(2부)	[TBC, UBC, G1]	493,000	398,860
	7	30	박소현의 러브게임(3부)	[TBC, UBC, G1]	493,000	398,860
			박소현의 러브게임(4부)	[TBC, UBC, G1]	493,000	398,860
	8	30	이국주의 영스트리트(1부)	[KBC, TJB, JTV, UBC, CJB, JIBS, G1]	352,000	298,020
			이국주의 영스트리트(2부)	[KBC, TJB, JTV, UBC, CJB, JIBS, G1]	352,000	298,020
B	9	30	이국주의 영스트리트(3부)	[KBC, TJB, JTV, UBC, CJB, JIBS, G1]	213,000	178,560
			이국주의 영스트리트(4부)	[KBC, TJB, JTV, UBC, CJB, JIBS, G1]	213,000	178,560
	10	30	배성재의 텐(1부)	[KNN, TBC, KBC, TJB, JTV, UBC, CJB, JIBS, G1]	213,000	213,000
			배성재의 텐(2부)	[KNN, TBC, KBC, TJB, JTV, UBC, CJB, JIBS, G1]	213,000	213,000
	11	30	장예원의 오늘같은밤(1부)	[KNN, TBC, KBC, TJB, JTV, UBC, CJB, JIBS, G1]	213,000	213,000
			장예원의 오늘같은밤(2부)	[KNN, TBC, KBC, TJB, JTV, UBC, CJB, JIBS, G1]	213,000	213,000
C	AM 12	30	장예원의 오늘같은밤(3부)	[KNN, TBC, KBC, TJB, JTV, UBC, CJB, JIBS, G1]	96,000	96,000
	1	30	존박의 뮤직하이(1부)	[KNN, TBC, KBC, TJB, JTV, UBC, CJB, JIBS]	96,000	89,780
	2	30	존박의 뮤직하이(2부)	[KNN, TBC, KBC, TJB, JTV, UBC, CJB, JIBS]	96,000	89,780
	3	30	애프터클럽	[KNN, TBC, TJB, JTV, CJB]	96,000	74,040
	4	30	김주우의 팝스테이션	[KNN, CJB, G1]	96,000	59,440

※ 벤처광고띠 : 0659, 1059, 1159, 2059, 2259

러브 FM 기본편성표

▶ FM 103.5 MHz / AM 792 KHz
▶ SB요금 A : 98,400 B : 51,800 C : 24,000
▶ 시보요금 A : 59,000 B : 31,100 C : 14,400

KNN 비 릴레이
2016년 12월 18일 개편

급	시	분	월 - 금	네트워크 요금	실방송요금	토	일	분	시	네트워크 요금	실방송요금
C	AM 5	05	SBS 뉴스(비매) 유영미의 마음은 언제나 청춘	26,000	24,297	SBS 뉴스(비매) 유영미의 마음은 언제나 청춘		05	AM 5	26,000	24,297
B	6	30	1부 2부 박진호의 시사 전망대	72,000	72,000	SBS 뉴스(비매) 박진호의 시사 전망대	최영아의 책하고놀자 1부 2부	05 30	6	72,000	72,000
A	7	10 30	아침종합뉴스(비매) 3부 4부 박진호의 시사 전망대	174,000	174,000	아침종합뉴스(비매) 박진호의 시사 전망대	최영아의 책하고놀자 1부 2부	10 30	7	174,000	174,000
	8	05 30	SBS뉴스(비매) 1부 2부 이숙영의 러브FM	174,000	174,000	SBS뉴스(비매) 이숙영의 러브FM	1부 2부	05 30	8	174,000	174,000
	9	30	3부 4부	168,000	168,000		3부 4부	30	9	168,000	168,000
	10	05 30	SBS뉴스(비매) 5부 6부 이숙영의 러브FM	168,000	168,000	SBS뉴스(비매) 정석문의 섹션라디오	1부 2부	05 30	10	168,000	168,000
	11	05 30	SBS뉴스(비매) 1부 2부 남희석의 사이다	154,000	154,000	SBS뉴스(비매) 남희석의 사이다	한수진이 만난 사람 1부 2부	05 30	11	154,000	154,000
	PM 12	20	SBS 정오종합뉴스	162,000	162,000	SBS 정오종합뉴스(비매)		10	PM 12	162,000	162,000
			1부	162,000	162,000		1부			162,000	162,000
	1	30	2부 3부 투맨쇼	116,000	116,000	투맨쇼	2부 3부	30	1	116,000	116,000
	2	05 30	SBS 뉴스(비매) 1부 2부 DJ붐의 드라이빙 클럽	116,000	108,402	SBS 뉴스(비매) 2시의 뮤직쇼 김기덕입니다	1부	05	2	116,000	108,402
	3	30	3부 4부	116,000	108,402		2부 3부	30	3	116,000	108,402
	4	05 30	SBS 뉴스(비매) 1부 2부 김흥국, 봉만대의 털어야 산다	169,000	169,000	SBS 뉴스(비매) 김흥국, 봉만대의 털어야 산다	1부 2부	05 30	4	169,000	169,000
	5	30	3부 4부	169,000	169,000		3부 4부	30	5	169,000	169,000
	6	05 30	SBS 뉴스(비매) 1부 2부 송은이, 김숙의 언니네 라디오	162,000	162,000	SBS 뉴스(비매) 송은이, 김숙의 언니네 라디오	1부 2부	05 30	6	162,000	162,000
	7	30	3부 4부	162,000	162,000		3부 4부	30	7	162,000	162,000
	8	30	SBS 8 뉴스	116,000	108,402	SBS 뉴스(비매) 유영재의 가요쇼	1부	05 30	8	116,000	108,402
			1부	116,000	108,402		2부			116,000	108,402
B	9	30	2부 3부 유영재의 가요쇼	72,000	67,284		3부	30	9	72,000	67,284
				72,000	67,284		4부			72,000	67,284
	10	05 30	SBS 뉴스(비매) 1부 2부 최백호의 낭만시대	62,000	62,000	SBS 뉴스(비매) 최백호의 낭만시대	1부 2부	05 30	10	62,000	62,000
	11	30	3부 4부	62,000	62,000		3부 4부	30	11	62,000	62,000
C	AM 12	30	1부 김태욱의 기분 좋은 밤	33,000	30,838	김태욱의 기분 좋은 밤	1부	30	AM 12	33,000	30,838
	1	30	2부	33,000	30,838		2부	30	1	33,000	30,838
	2	30	1부 이현경의 뮤직토피아	26,000	26,000	이현경의 뮤직토피아	1부	30	2	26,000	26,000
	3	30	2부	26,000	26,000		2부	30	3	26,000	26,000
	4	30	김정일의 생생가요	26,000	24,297	김정일의 생생가요		30	4	26,000	24,297

※ 러브 FM - 5분, 10분, 15분 프로그램 - SB광고 미판매

※ 벤처광고띠 : 0759, 0859, 1059, 1159, 1459, 1859, 1959

SBS u DMB 기본편성표

▶자체편성 별도광고 SB별도 재송신

급	시	분	월	화	수	목	금
C	5	30	SBS 특선 다큐멘터리	순간포착 세상에 이런일이(재)	영재발굴단(재)	열린 TV 시청자 세상(재)	예술을 만나다
	6	25	모닝와이드 1부				
B	7	30	모닝와이드 2부				
	8	30	모닝와이드 3부				
A	9	10	아침연속극				
B			좋은아침				
	10	10	SBS 뉴스				
		25	SBS 생활경제				
	11	30	순간포착 세상에 이런 일이(재)	영재발굴단(재)	열린 TV 시청자 세상	본격연예 한밤(재)	세상에서 가장 아름다운 여행 스페셜 30 민영방송 공동기획 울은 생명이다
C	12	50	SBS 12 뉴스				
	1	30	초인가족 2017(재)	불타는 청춘(재)	웃음을 찾는 사람들(재)	자기야 백년손님(재)	TV 동물농장(재)
	2	30	2시, 뉴스브리핑				
	3	30	아빠가 들려주는 이야기 톡톡		만화왕국		
			뮤비클럽				
	4	30	4시, 뉴스브리핑				
	5	30	SBS 오뉴스				
B	6	05	생방송 투데이				
A	7	20	일일 드라마				
SA	8	55	SBS 8 뉴스				
	9	30	생활의 달인	본격연예 한밤	영재 발굴단	순간포착 세상에 이런일이	궁금한 이야기 Y
	10	30	월화 드라마		드라마 스페셜		정글의 법칙
	11	10	초인가족 2017	불타는 청춘	웃음을 찾는 사람들	자기야 백년손님	20 미운 우리 새끼
B	12	30	나이트라인				40 게임쇼 유희낙락
C	1	30	SBS 골프	세상에서 가장 아름다운 여행	SBS 컬처클럽	풋볼 매거진 골!	
	2	30	로드 투 평창	SBS스페셜(재)	더 쇼	문화가중계(재)	40 재방송
	3	30					20 스포츠 빅 이벤트
	4	50	안전365				

급	시	분	토	일	분	시	급
C	5	30	문화가중계	제정임의 문답쇼 힘	30	5	C
	6	25	모닝와이드 1부	SBS 뉴스	10	6	
B	7	40	모닝와이드 2부	시니어매거진 인생은 아름다워			
				애니갤러리	30	7	B
	8	30	SBS 뉴스토리	일요특선 다큐멘터리	25	8	
A	9	30	재방송	재방송	30	9	A
B	10	55		TV 동물농장	50	10	
	11	30	접속! 무비월드	재방송	30	11	
	12	10	SBS 뉴스		10	12	
	1	30	스포츠 중계 및 재방송	SBS 인기가요	20	1	
	2	30		재방송	25	2	
				SBS뉴스(비매)	35		
	3	30 40	SBS 뉴스	재방송	30 40	3	
	4	30	SBS 예능 스페셜		50	4	
A	5	30		일요일이 좋다 1부 - 꽃놀이패	30	5	
	6	10	백종원의 3대 천왕		25	6	SA
SA	7	30		일요일이 좋다 2부 - 런닝맨	30	7	
	8	45	SBS 8 뉴스		45	8	
	9	55	SBS 주말드라마 1	맨 인 블랙박스	15	9	
				K팝스타6 더 라스트 찬스 1부			
	10	30	SBS 주말드라마 2	K팝스타6 더 라스트 찬스 2부	30	10	
A	11	05	그것이 알고싶다	SBS 스페셜	30	11	A
B	12	15	재방송	재방송	30	12	B
C	1	30		네트워크 특선	30	1	
	2	30			30	2	C
	3	30			30	3	
	4	30			30	4	

KNN-TV 기본편성표

▶ 로컬

단위 : 원, 15초 기준

급	시	분	월	화	수	목	금
C	5	30	KNN 투데이 스페셜(재) 150,000	투데이 스페셜 163,500			
				KNN 맛있는 오늘(재) 150,000			
	6	25	모닝와이드 1부				
			모닝와이드 2부				
B	7	30	KNN 모닝와이드 334,500				
	8	30					
A	9	10	아침연속극				
			좋은 아침				
B	10	10	SBS 뉴스				
		25	KNN 뉴스와 생활경제 334,500				
	11	30	테마스페셜 334,500	공개클리닉 웰(재) 306,000	열린 TV 시청자 세상	세상발견 유레카(재) 306,000	세상에서 가장 아름다운 여행 스페셜 매다컬24시닥터스 306,000
C	12	50	SBS 12 뉴스				
	1	55	파워토크(재) 150,000 행복한 책 읽기(재)	불타는 청춘(재)	전국 TOP10 가요쇼(재) 150,000	자기야 백년손님(재)	열린예술무대 뒤란(재) 150,000 50 맛집대탐험
	2	30	2시, 뉴스브리핑				
	3	30	아빠가 들려주는 이야기 톡톡		만화왕국		
			꾸러기 탐구생활		고향이보인다		
	4	30	4시, 뉴스브리핑				
	5	30	SBS 오뉴스				
B	6	05	KNN 경남 투데이				
		25	KNN 생방송 투데이 334,500				KNN 생방송 투데이 스페셜 471,000
		50	KNN 맛있는 오늘 583,500				
A	7	20	일일 드라마				
SA	8	35	SBS 8 뉴스				
		55	KNN 뉴스아이 1,125,000				
	9	30	생활의 달인	본격연예 한밤	영재발굴단	순간포착 세상에 이런일이	궁금한 이야기 Y
	10	30	SBS 월화 드라마		드라마 스페셜		정글의 법칙
	11	10	초인가족 2017	불타는 청춘	웃음을 찾는 사람들	자기야 백년손님	20 미운 우리 새끼
B	12	30	나이트라인				40 게임쇼 유희낙락
C	1	30	앙코르 외화시리즈 163,500	다큐멘터리 세계여행(재) 150,000	열린예술무대 뒤란 163,500	토크콘서트 화통 163,500	
	2	30	로드 투 평창	테마스페셜 150,000	더 쇼	KNN 특선 다큐멘터리(재) 163,500	재방송
	3	30					20 스포츠 빅 이벤트
	4	30					

급	시	분	토	일	분	시	급
C	5	30	특선 다큐멘터리 163,500	토크콘서트 화통 150,000	30	5	C
	6	25	모닝와이드 1부	싱싱고향별곡 163,500	30	6	
			모닝와이드 2부	애니갤러리			
B	7	40	KNN 모닝와이드 334,500	위대한 유산(재) 306,000	30	7	B
	8	05 30	월드리포트 334,500	메디컬 24시 닥터스(재) 334,500	30	8	
A			공개클리닉 웰 708,000	파워토크 708,000			
	9	25	전국 TOP10 가요쇼 363,000	행복한 책 읽기 TV 동물농장	25 30	9	
	10	30			50	10	
			다큐멘터리 세계여행 334,500	SBS 예능스페셜			
	11	30	위대한 유산 334,500		30	11	
B	12	10	SBS 뉴스		10	12	A
			재방송	SBS 인기가요			
	1	30		재방송	20	1	
	2	30		KNN 뉴스	25 35	2	
	3	30 40	KNN 뉴스	재방송	30	3	
	4	30	재방송		50	4	
A	5	30		일요일이 좋다 1부 - 꽃놀이패	30	5	
	6	10			25	6	
SA	7	30	백종원의 3대 천왕	일요일이 좋다 2부 - 런닝맨	30	7	
	8	30 45	SBS 8 뉴스 KNN 뉴스아이 1,125,000		30 45	8	SA
	9	55	SBS 주말 드라마 1	맨 인 블랙박스 K팝스타6 더 라스트 찬스 1부	15	9	
	10	30	SBS 주말 드라마 2	K팝스타6 더 라스트 찬스 2부	30	10	
A	11	05	그것이 알고싶다	SBS 스페셜	30	11	A
B	12	15		세상발견 유레카 235,500	30	12	B
C	1	30	재방송	네트워크 특선	30	1	C
	2	30			30	2	
	3	30			30	3	
	4	30			30	4	

TBC-TV 기본편성표

▶ 로컬

단위 : 원, 15초 기준

급	시	분	월	화	수	목	금
C	5	30	토크콘서트 화통 121.500	순간포착 세상에 이런일이(재)	영재발굴단(재)	네트워크 전국기행 121.500	예술을 만나다
	6	25	모닝와이드 1부				
			모닝와이드 2부				
B			TBC 굿모닝 뉴스				
	7	30	모닝와이드 3부				생방송 굿데이 프라이데이 333,000
	8	30					
A			아침연속극				
	9	10	좋은 아침				
B	10	10	SBS뉴스				
		25	SBS생활경제				
		45	TBC뉴스				
	11	30	TBC클리닉 건강 365(재) 222.000	리얼인터뷰 통(재) 222.000	열린TV 시청자세상	제3교실 289.500	세상에서 가장 아름다운 여행 스페셜 민영방송 공동기획 물은 생명이다
C	12	50	SBS 12뉴스				
	1	30	초인가족 2017(재)	불타는 청춘(재)	웃음을 찾는 사람들(재)	자기야 백년손님(재)	드라마 재방송
	2	30	시사진단 쾌(재) 94.500 귀농다큐 살어리랏다 121.500	화첩기행(재) 94.500	전국톱10 가요쇼(재) 94.500	테마스페셜(재) 94.500	로드맨 121.500 희망도전 청년365°C 121.500
	3	30	아빠가 들려주는 이야기 톡톡		만화왕국		
			꾸러기 탐구생활		고향이 보인다		
	4	30	4시, 뉴스브리핑				
	5	30	SBS 오뉴스				
B	6	05	TBC 대경뉴스광장 289.500				
		20	매거진T 스페셜 289.500	싱싱 고향별곡 베스트 324.000	테마 스페셜 465.000	화첩기행 465.000	세상발견 유레카 465.000
		50	청춘 버스킹(재) 426.000				
A	7	20	일일 드라마				
SA	8	35	SBS 8뉴스				
		50	TBC 8뉴스 1.002.000				
		55	문화路 채움 1.090.500				
	9	30	생활의 달인	본격연예 한밤	영재발굴단	순간포착 세상에 이런일이	궁금한 이야기 Y
	10	30	월화 드라마		드라마 스페셜		정글의 법칙
	11	10	초인가족 2017	불타는 청춘	웃음을 찾는 사람들	자기야 백년손님	20 미운 우리 새끼
B	12	30	나이트라인		귀농다큐 살어리랏다(재) 94.500	TBC인문학특강(재) 94.500	40 토크콘서트 화통(재) 94.500
	1	30	세상발견 유레카 베스트 94.500	열린예술무대 뒤란 121.500	제3교실(재) 94.500	희망도전 청년365°C(재) 94.500	40 네트워크 전국기행(재) 94.500
C	2	30	로드 투 평창	대구광역시 볼링협회장배 TBC볼링(재) 94.500	마운틴 월드 트래킹 121.500	TBC특선다큐 121.500	40 다큐30 위대한유산(재) 94.500
	3	30					20 스포츠 빅 이벤트
	4	30					

급	시	분	토	일	분	시	급
C	5	30	앙코르 테마스페셜 94.500	다큐30 위대한유산 121.500 잘잘특공대 121.500	30	5	C
	6	25	모닝와이드 1부	SBS뉴스	10	6	
B			모닝와이드 2부	시니어매거진 인생은 아름다워			
	7	40		애니갤러리	30	7	B
			싱싱 고향별곡 301.500	TBC인문학특강 289.500			
	8	40			25	8	A
A			리얼인터뷰 통 730.500	재방송(일) 1			
	9	35			30	9	
			시사진단 쾌 289.500	TV동물농장			
	10	10	TBC클리닉 건강365 289.500		50	10	
	11	05	전국 TOP10 가요쇼 289.500	대구광역시 볼링협회장배 TBC볼링 771.000	30	11	
B	12	10	SBS뉴스		10	12	
			재방송(토) 1	SBS인기가요			
	1	30		재방송(일) 3	20	1	
	2	30		TBC뉴스 771.000	25 35	2	
	3	30 40	TBC뉴스 289.500	재방송(일) 4	30	3	
	4	30	재방송(토) 2		50	4	
A	5	30		일요일이좋다 1부 - 꽃놀이패	30	5	
	6	10	백종원의 3대 천왕		25	6	SA
SA	7	30		일요일이좋다 2부 - 런닝맨	30	7	
	8	30 45	SBS 8 뉴스		30 45	8	
			TBC 8 뉴스 1.002.000				
	9		SBS 주말드라마 1	맨 인 블랙박스	15	9	
		55		K팝스타6 더 라스트 찬스 1부			
	10	30	SBS 주말드라마 2	K팝스타6 더 라스트 찬스 2부	30	10	
	11	05	그것이 알고싶다	SBS 스페셜	30	11	A
A							
B	12	15 45	청춘버스킹 205.500	재방송(일) 5	30	12	B
			로드맨(재) 94.500				
C	1	15		네트워크 특선	30	1	
	2	30	재방송(토) 3		30	2	C
	3	30			30	3	
	4	30			30	4	

KBC-TV 기본편성표

▶ 로컬 CH 광주/순천/목포 37. 여수 60. 광양 26. 진도 56

단위 : 원, 15초 기준

급	시	분	월	화	수	목	금
C	5	55	싱싱고향별곡 87,000	굿모닝스페셜 - 전통시장 좋을 시고 82,500	영재발굴단	열린 TV 시청자 세상	굿모닝 스페셜-고향견문록 82,500
			닥터 365 87,000				닥터 365 87,000
	6	25	모닝와이드 1부				
			모닝와이드 2부				
B	7	30	KBC 모닝 730(신설) 264,000				
A	8	30	아침연속극				
	9	10	좋은 아침				
B	10	10	SBS 뉴스				
		25	SBS 생활경제				
		40	KBC 생활뉴스				
	11	05	TV블로그 꼼지락 246,000 토크콘서트 화통 246,000	영재발굴단	열린 TV 시청자 세상	TV블로그 꼼지락 246,000 토크콘서트 화통(재) 210,000	위대한 유산 246,000
		55	닥터 365 246,000			닥터 365 246,000	30 민영방송 공동기획 물은 생명이다
C	12	30	SBS 12뉴스				
		50	KBC 12뉴스				
		55	TV블로그 꼼지락 105,000				
	1		열린공간 톡 talk 87,000	세상발견 유레카 246,000	테마스페셜 105,000	특선다큐 그래도 행복한 학교 가는길 105,000	남도의 보물 100선(재) 87,000
		55					20 나홀로 세계여행 105,000
			닥터 365				
	2	30	2시, 뉴스브리핑				
	3	30	아빠가 들려주는 이야기 톡톡		애슬론 또봇	안녕 자두야	다이노 코어
							15 라바 인 뉴욕
			꾸러기 탐구생활		고향이 보인다		
	4	30	4시, 뉴스브리핑				
	5		SBS 오뉴스				
		50	KBC 저녁뉴스				
B	6	05	날씨와 생활(KBC) 246,000				닥터 365 246,000
		10	닥터 365 246,000				
		15	고향견문록 남도에 살어리랏다 313,500		건강한 토크쇼 내 몸을 부탁해 313,500	고향견문록 남도에 살어리랏다 313,500	KBC 생방송 투데이 309,000
A	7	15	TV블로그 꼼지락 495,000				
		20	일일드라마				
SA	8	35	SBS 8 뉴스				
		55	KBC 8 뉴스 745,500				
	9	30	생활의 달인	본격연예 한밤	영재 발굴단	순간포착 세상에 이런일이	궁금한 이야기 Y
	10	30	월화 드라마		드라마 스페셜		정글의 법칙
	11	10	초인가족 2017	불타는 청춘	웃음을 찾는 사람들	자기야 백년손님	20 미운 우리 새끼
B	12	30	나이트라인				40 닥터 365
C	1	30	전국 TOP10 가요쇼 87,000	세상에서 가장 아름다운 여행	세상발견 유레카(재) 87,000	테마 스페셜(재) 87,000	45 남도의 보물 100선 스페셜 87,000
	2	30	고향견문록 스페셜(재) 87,000	SBS 스페셜(재)	화첩기행(재) 87,000	문화가중계(재)	45 열린예술무대 뒤란 105,000
							20 화첩기행 스페셜 87,000
	3	30					20 스포츠 빅 이벤트
	4	30					

급	시	분	토	일	분	시	급
C	5	30	문화가중계	화첩기행 87,000	30	5	C
				닥터 365	55		
	6	25	모닝와이드 1부	SBS 뉴스	10	6	
			모닝와이드 2부	시니어매거진 인생은 아름다워			
				애니갤러리			
B	7	20	KBC 모닝와이드	열린공간 톡 talk 264,000	30	7	B
		40	닥터 365				
		45	시사터치 따따부따 264,000				
	8	15	남도의 보물 100선 331,500		25	8	
		35	닥터 365				
A		40	고향견문록 스페셜 493,500	재방송			
	9	40			30	9	
B	10		건강한 토크쇼 내 몸을 부탁해(이동) 210,000	TV 동물농장	50	10	
		55					
	11	30	전국 TOP10 가요쇼 246,000	재방송	30	11	
	12	10	SBS 뉴스		10	12	
			재방송	SBS 인기가요			
	1	30		재방송	20	1	A
	2	30		SBS뉴스	25	2	
					35		
	3	30		재방송	30	3	
		40	SBS 뉴스				
	4	30	재방송		50	4	
A	5	30		일요일이 좋다 1부 - 꽃놀이패	30	5	
	6	10	백종원의 3대 천왕		25	6	
SA	7	30		일요일이 좋다 2부 - 런닝맨	30	7	
	8	30	SBS 8 뉴스		30	8	SA
		45	KBC 8뉴스 745,500		45		
	9		SBS 주말드라마 1	맨 인 블랙박스	15	9	
		55		K팝스타6 더 라스트 찬스 1부			
	10	30	SBS 주말드라마 2	K팝스타6 더 라스트 찬스 2부	30	10	
	11	05	그것이 알고싶다	SBS 스페셜	30	11	
A							A
B	12	15		재방송 87,000	30	12	B
C	1	30	재방송	네트워크 특선	30	1	
	2	30			30	2	C
	3	30			30	3	
	4	30			30	4	

PROGRAM TABLE

TJB-TV 기본편성표

▶로컬 대전방송 CH22

단위 : 원, 15초 기준

급	시	분	월	화	수	목	금
C	5	30	굿모닝 다큐 76,500	순간포착 세상에 이런 일이(재)	열린예술무대 뒤란 76,500	굿모닝 스페셜 76,500	예술을 만나다
	6	25	모닝와이드 1부				
			모닝와이드 2부				
B	7	30	TJB 아침뉴스				
			모닝와이드 3부				
A	8	30	아침 연속극				
	9	10	좋은 아침				
B	10	10	SBS 뉴스				
		25	한국의 발견(재) 172,500	잘잘특공대(재) 172,500	메디컬 플러스(재) 172,500	다큐 30 스페셜 172,500	
		50	TJB 뉴스				
	11	30	토크멘터리 공감(재) 220,500	다큐특선 183,000	열린 TV 시청자 세상	세상발견 유레카(재) 172,500	다큐스페셜 172,500 / 민영방송 공동기획 물은 생명이다
C	12		SBS 12 뉴스				
		50	톡톡 보험설계 76,500	전국 TOP10 가요쇼(재) 73,500	토크콘서트 화통(재) 73,500	톡톡 보험설계(재) 73,500	화첩기행(재) 73,500
	1	50	TJB 뉴스				
	2	30	2시, 뉴스브리핑				
	3	30	아빠가 들려주는 이야기 톡톡		만화왕국		
			꾸러기 탐구생활		고향이 보인다		
	4	30	4시, 뉴스브리핑				
	5		SBS 오뉴스				
		45	전국 뉴스패트롤				
B	6	05	메디컬 플러스(재) 172,500	다큐 30 211,500		메디컬 플러스 183,000	더 셰프
		30	TJB 생방송 투데이 372,000				20 세상발견 유레카 351,000
A	7	20	일일드라마				
SA	8		SBS 8 뉴스				
		35	TJB 8 뉴스 792,000				
		55					
	9	30	생활의 달인	본격연예 한밤	영재 발굴단	순간포착 세상에 이런일이	궁금한 이야기 Y
	10	30	월화 드라마		드라마 스페셜		정글의 법칙
	11	10	초인가족 2017	불타는 청춘	웃음을 찾는 사람들	자기야 백년손님	20 미운 우리 새끼
B	12	30	나이트 라인				40 전국 TOP 10 가요쇼(재) 73,500
C	1	30	네트워크 전국기행 76,500	투데이 스페셜 76,500	세상발견 유레카(재) 73,500	다큐특선(재) 73,500	50 잘잘 특공대 76,500
	2	30	테마스페셜(재) 73,500	싱싱 고향별곡(재) 73,500	네트워크 전국기행(재) 73,500	투데이 스페셜(재) 73,500	20 굿모닝 스페셜(재) 73,500
	3	30					20 스포츠 빅 이벤트
	4	30					

급	시	분	토	일	분	시	급
C	5	30	문화가 중계	싱싱 고향별곡 76,500	30	5	C
	6	25	모닝와이드 1부	SBS 뉴스	10	6	
			모닝와이드 2부	시니어매거진 인생은 아름다워			
B	7	40		애니갤러리	30	7	B
	8	40	토크멘터리 공감 265,500	TJB 열린토론 183,000	25	8	
A			화첩기행 502,500	재방송			
B	9	40	재방송	TV 동물농장	30	9	A
	10	55			50	10	
	11	30	전국 TOP 10 가요쇼 249,000	재방송	30	11	
	12	10	SBS 뉴스		10	12	
			재방송	SBS 인기가요	20	1	
	1	30		재방송			
	2	30		SBS뉴스	25	2	
					35		
	3	30	SBS 뉴스	재방송	30	3	
		40	재방송				
	4	30			50	4	
A	5	30		일요일이 좋다 1부 - 꽃놀이패	30	5	
	6	10			25	6	SA
SA	7	30	백종원의 3대 천왕	일요일이 좋다 2부 - 런닝맨	30	7	
	8	30	SBS 8 뉴스		30	8	
		45	TJB 8 뉴스 792,000		45		
	9		SBS 주말드라마 1	맨 인 블랙박스	15	9	
		55		K팝스타6 더 라스트 찬스 1부			
	10	30	SBS 주말드라마 2	K팝스타6 더 라스트 찬스 2부	30	10	
	11	05	그것이 알고 싶다	SBS 스페셜	30	11	A
A							
B	12	15	테마스페셜 120,000	토크콘서트 화통 136,500	30	12	B
C	1	15	한국의 발견 81,000	네트워크 특선	30	1	
		45	열린예술무대 뒤란(재) 73,500				
	2	45			30	2	C
	3	30	재방송		30	3	
	4	30			30	4	

JTV-TV 기본편성표

▶ 로컬 전주방송 CH30

단위 : 원, 15초 기준

급	시	분	월	화	수	목	금
C	5	30	토크콘서트 화통(재) 57.000	순간포착 세상에 이런 일이(재)	영재발굴단(재)	열린 TV 시청자 세상(재)	고향견문록 73.500
	6	25	모닝와이드 1부				
			모닝와이드 2부				
B	7	30	JTV 아침 뉴스				
			모닝와이드 3부				
	8	30					
A			아침연속극				
	9	10	좋은 아침				
B		10	SBS 뉴스				
	10	25	시사기획 판(재) 135.000	위대한 문화유산(재) 135.000	산이 좋아 물이 좋아 스페셜(재) 135.000	문화 향(재) 135.000	전북의 발견(재) 135.000
	11	30	JTV시사진단(재) 135.000	화첩기행(재) 135.000	열린TV 시청자 세상	전국 TOP10 가요쇼(재) 135.000	세상에서 가장 아름다운 여행 스페셜 민영방송 공동기획 물은 생명이다 1.590.000
C	12	30	SBS 12뉴스				
		50	JTV 뉴스				
	1	40	클릭 이사람(재) 57.000 세상발견 유레카(필러)	불타는 청춘(재)	와글와글 시장가요제(재) 57.000	자기야 백년손님(재)	세상발견 유레카(재) 57.000
	2	30	2시, 뉴스브리핑				
	3	30	아빠가 들려주는 이야기 톡톡		만화왕국		
			꾸러기 탐구생활		고향이 보인다 1,035,000		
	4	30	4시, 뉴스브리핑				
	5		SBS 오뉴스				
		45	네트워크 이브닝 뉴스				
B	6	05	JTV 저녁뉴스 172.500				
		20	세상발견 유레카 258.000	와글와글 시장가요제(재) 244.500	위대한 유산 172.500 50 문화 향 343.500	세계문화탐방 지구촌축제 172.500 전북의 발견 343.500	산이좋아 물이좋아 스페셜 172.500 시사기획 판 343.500
A	7	20	일일드라마				
SA	8	35	SBS 8 뉴스				
		55	JTV 8 뉴스 561.000				
	9	30	생활의 달인	본격연예 한밤	영재 발굴단	순간포착 세상에 이런일이	궁금한 이야기 Y
	10	30	월화 드라마		드라마 스페셜		정글의 법칙
	11	10	초인가족 2017	불타는 청춘	웃음을 찾는 사람들	자기야 백년손님	20 미운 우리 새끼
B	12	30	나이트라인				40 테마스페셜 73.500
C	1	30	네트워크 전국기행(재) 57.000	세상에서 가장 아름다운 여행	화첩기행 73.500	토크콘서트 화통 73.500	40 싱싱! 고향별곡 73.500
	2	30	로드 투 평창	테마스페셜(재) 57.000	전국TOP10 가요쇼(재) 57.000	열린예술무대 뒤란 73.500	40 위대한 유산(재) 57.000
	3	30					20 스포츠 빅 이벤트
	4	30					

급	시	분	토	일	분	시	급
C	5	30	네트워크 전국기행 73.500	싱싱! 고향별곡(재) 57.000	30	5	C
	6	25	토요특집 모닝와이드1부	화첩기행(재) 57.000	30	6	
B	7	40	토요특집 모닝와이드 2부	애니갤러리	30	7	B
			JTV 시사진단 222.000	클릭 이 사람 126.000			
	8	40		재방송	25	8	A
A			전국 TOP10 가요쇼 333.000				
	9	40	재방송	TV 동물농장	30	9	
B	10	55			50	10	
	11	30	와글와글 시장가요제 172.500	재방송	30	11	
	12	10	SBS 뉴스		10	12	
			재방송	SBS 인기가요			
	1	30		재방송	20	1	
	2	30		SBSNS	25 35	2	
	3	30 40	SBS뉴스	재방송	30	3	
	4	30	재방송		50	4	
A	5	30		일요일이 좋다 1부 - 꽃놀이패	30	5	
	6	10	백종원의 3대 천왕		25	6	SA
SA	7	30		일요일이 좋다 2부 - 런닝맨	30	7	
	8	30 45	SBS 8 뉴스 JTV 8 뉴스 561.000		30 45	8	
	9	55	SBS 주말드라마 1	맨 인 블랙박스 K팝스타6 더 라스트 찬스 1부	15	9	
	10	30	SBS 주말드라마 2	K팝스타6 더 라스트 찬스 2부	30	10	
	11	05	그것이 알고 싶다	SBS 스페셜	30	11	A
A							
B	12	15	재방송	재방송	30	12	B
C	1	30	재방송	네트워크특선 1.980.000	30	1	C
	2	40			30	2	
			토크콘서트 화통(재) 57.000				
	3	40			30	3	
			잘잘특공대 73.500				
	4	30	JTV 가이드		30	4	

PROGRAM TABLE

UBC-TV 기본편성표

▶로컬 CH 24

단위 : 원, 15초 기준

급	시	분	월	화	수	목	금
C	5	30	싱싱 고향별곡 75,000	순간포착 세상에 이런일이(재)	토크콘서트 화통 스페셜 54,000	열린TV 시청자 세상(재)	잘잘특공대 75,000 위대한 유산 75,000
	6	25	모닝와이드 1부				
			모닝와이드 2부				
B	7	30	ubc 굿모닝 울산				
			모닝와이드 3부				
	8	30					
A			아침연속극				
	9	10	좋은아침				
B	10	10	ubc 뉴스투데이				
		25	SBS 생활경제				
	11	30	순간포착 세상에 이런일이(재)	열린예술무대 뒤란(재) 130,500	열린TV 시청자 세상	세상발견 유레카(재) 130,500	세상에서 가장 아름다운 여행 스페셜 TV와 시청자 147,000 민영방송 공동기획 물은생명이다
C	12	50	SBS 12 뉴스				
	1	20	파워토크(재) 54,000 세상을 향한 해바라기(재) 54,000	불타는 청춘(재)	전국 TOP10 가요쇼 스페셜 54,000	자기야 백년손님(재)	TV 동물농장(재)
	2	30	2시, 뉴스브리핑				
	3	30	아빠가 들려주는 이야기 톡톡		만화왕국		
			꾸러기 탐구생활		고향이 보인다		
	4	30	4시, 뉴스브리핑				
	5	30	SBS 오뉴스				
B	6	05	ubc 뉴스라인 163,500				
		20	전국 TOP10 가요쇼(재) 184,500	월드 탑텐 253,500	세상발견 유레카 276,000	테마스페셜 253,500	좋은날 좋은시간 276,000
A	7	20	일일드라마				
SA	8	35	SBS 8뉴스(수도권 뉴스)				
		55	ubc 프라임 뉴스 520,500				
	9	30	생활의 달인	본격연예 한밤	영재 발굴단	순간포착 세상에 이런일이	궁금한 이야기Y
	10	30	월화드라마		드라마 스페셜		정글의 법칙
	11	10	초인가족 2017	불타는 청춘	웃음을 찾는 사람들	자기야 백년손님	20 미운 우리 새끼
B	12	30	나이트라인				40 로드맨 75,000
C	1	30	테마스페셜 베스트 54,000	지금 무대에선 75,000	토크콘서트 화통 75,000	BBC 특선다큐멘터리 75,000	10 건강의 법칙 스페셜 54,000
	2	30	로드 투 평창	세상을 향한 해바라기 베스트 54,000 30 한국의 발견 75,000	ubc특집 다큐스페셜 54,000	토크콘서트 화통(재) 54,000	50 인생횡단 올드보이가 간다 스페셜 54,000 30 화첩기행(재) 54,000
	3	30					20 스포츠 빅 이벤트
	4	30					

급	시	분	토	일	분	시	급
C	5	30	네트워크 전국기행 75,000	좋은날 좋은시간 스페셜 54,000	30	5	C
	6	25	모닝와이드 1부	SBS 뉴스	10	6	
			모닝와이드 2부	시니어매거진 인생은 아름다워			
B	7	40		애니갤러리	30 55	7	B
			세상을 향한 해바라기 163,500	BBC다큐멘타리(재) 130,500			
	8	20		파워토크 147,000	25	8	
A			좋은날 좋은시간(재) 265,500	재방송			A
	9	20	열린예술무대 뒤란 216,000	TV 동물농장	30	9	
	10	20	인생후반전 올드보이 스페셜 130,500		50	10	
		50					
	11	30	전국 TOP10 가요쇼 163,500	재방송	30	11	
B	12	10	SBS 뉴스(정오)		10	12	
			토요재방 1	SBS 인기가요			
	1	20	토요재방 2	일요재방 1	20	1	
	2	30		SBS뉴스	25 35	2	
	3	30	SBS 뉴스	일요재방 2	30	3	
		40					
	4	30	토요재방 3		50	4	
A	5	30		일요일이 좋다 1부 - 꽃놀이패	30	5	
	6	10			25	6	SA
SA	7	30	백종원의 3대 천왕	일요일이 좋다 2부 - 런닝맨	30	7	
	8	30	SBS 8 뉴스		30	8	
		45	ubc 프라임 뉴스 520.500		45		
	9		SBS 주말드라마 1	맨 인 블랙박스	15	9	
		55		K팝스타6 더 라스트 찬스 1부			
	10	30	SBS 주말드라마 2	K팝스타6 더 라스트 찬스 2부	30	10	
A	11	05	그것이 알고싶다	SBS스페셜	30	11	A
B	12	15		세상발견 유레카 스페셜 93,000	30	12	B
C			테마스페셜(재) 73.500				C
	1	15	지금 무대에선(재) 54,000	네트워크특선	30	1	
	2	05	테마다큐 아버지 75,000		30	2	
		35	화첩기행 75,000				
	3	35	ubc해외특선다큐 75,000		30	3	
	4	35			30	4	

CJB-TV 기본편성표

▶ 로컬 청주 CH 28/충주 CH 57/제천 CH 54/단양 CH 38, 58

단위 : 원, 15초 기준

급	시	분	월	화	수	목	금
C	5	30	굿모닝 다큐 70.500	월드 톱텐(재) 64.500	마린보이 송 70.500 발품여행 신의한수 70.500	열린TV 시청자세상(재)	예술을 만나다
C	6	25	모닝와이드 1부				
			모닝와이드 2부				
B	7	10	CJB 7뉴스				
		30	청풍논객 174.000				
		50	굿모닝 충북·세종 174.000				
	8	30	아침연속극				
A	9	10	좋은 아침				
B	10	10	SBS 뉴스				
		25	SBS 생활경제				
		50	CJB 뉴스				
	11	30	월드톱텐 174.000	세상에서 가장 험한 등굣길 174.000	열린TV 시청자 세상	TV 동물농장(재)	세상에서 가장 아름다운 여행 스페셜 민영방송 공동기획 물은 생명이다
C	12	50	SBS 12뉴스				
	1	30	초인가족 2017(재)	불타는 청춘(재) 25	피플&이슈(재) 64.500 TV닥터 건강클리닉(재) 64.500	CJB 스페셜 70.500 귀농다큐 살으리랏다 70.500	TV 동물농장(재)
	2	30	토크콘서트 화통(재) 64.500	세상발견 유레카(재) 64.500	세상에서 가장 험한 등굣길(재) 64.500	시사매거진 通(재) 64.500	시장에 가자(재) 64.500
	3	30	아빠가 들려주는 이야기 톡톡		만화왕국		
			꾸러기 탐구생활		고향이 보인다		
	4	30	4시, 뉴스브리핑				
	5	50	SBS 오뉴스				
B	6	05	CJB 뉴스(18시)				
		20	청풍논객(재) 159.000				
A	7	20	화첩 기행 229.500	세상발견 유레카 229.500 50 (월1회) TV를 말하다	뮤직파워 229.500	시장에 가자 229.500	시사진단 229.500
SA	8	35	일일드라마				
		55	SBS 8 뉴스				
			CJB 8 뉴스 481.500				
	9	30	생활의 달인	본격연예 한밤	시사매거진 通 481.500	순간포착 세상에 이런일이	궁금한 이야기 Y
	10	30	월화 드라마		드라마 스페셜		정글의 법칙
	11	10	초인가족 2017	불타는 청춘	웃음을 찾는 사람들	자기야 백년손님	20 미운 우리 새끼
B	12	30	나이트라인				40 게임쇼 유희낙락
C	1	30	세기의 라이벌 70.500	세상에서 가장 아름다운 여행	SBS 컬쳐클럽	화첩기행(재) 64.500	40 뒤란 70.500
	2	30	로드 투 평창	테마스페셜(재) 64.500	더 쇼	전국 TOP10 가요쇼(재) 64.500	30 재방송
	3	30					20 스포츠 빅 이벤트
	4	30					

급	시	분	토	일	분	시	급
C	5	30	문화가중계	제정임의 문답소 힘	30	5	C
	6	25	토요특집 모닝와이드 1부	SBS 뉴스	10	6	
			토요특집 모닝와이드 2부	싱싱 고향별곡 70.500			
B	7	40		애니 갤러리	30	7	B
		55	CJB 7 뉴스	CJB다큐 스페셜 166.500	45		
	8	40	TV닥터 건강클리닉 219.000	피플&이슈 166.500	25	8	
			굿모닝 충북·세종 스페셜 297.000	재방송			
A	9	40			30	9	
B	10	55	재방송	TV 동물농장	50	10	A
	11	30	전국 TOP10 가요쇼 174.000	재방송	30	11	
	12	10	SBS 뉴스		10	12	
			재방송	SBS 인기가요			
	1	30		재방송	20	1	
	2	30		SBS뉴스	25 35	2	
	3	30 40	SBS 뉴스	재방송	30	3	
	4	30	재방송		50	4	
A	5	30		일요일이 좋다 1부 - 꽃놀이패	30	5	
	6	10			25	6	SA
SA	7	30	백종원의 3대 천왕	일요일이 좋다 2부 - 런닝맨	30	7	
	8	30	SBS 8 뉴스		30	8	
		45	CJB 뉴스(주말)		45		
	9		SBS 주말드라마 1	맨 인 블랙박스	15	9	
		55		K팝스타6 더 라스트 찬스 1부			
	10	30	SBS 주말드라마 2	K팝스타6 더 라스트 찬스 2부	30	10	
A	11	05	그것이 알고 싶다	테마스페셜 325.500	30	11	A
B	12	15	토크콘서트 화통 94.500	재방송	30	12	B
C	1	15	시사진단(재) 64.500	네트워크 특선	30	1	C
	2	15	재방송		30	2	
	3	30			30	3	
	4	30			30	4	

G1-TV 기본편성표

▶로컬 CH 6

단위 : 원, 15초 기준

급	시	분	월	화	수	목	금
C	5	30	테마스페셜 베스트 81.000	화첩기행 베스트 81.000	세상발견 유레카 스페셜 81.000	G1굿모닝 스페셜 네트워크 전국기행 81,000	G1굿모닝 스페셜 싱싱 고향별곡 81,000
	6	25	모닝와이드 1부				
			모닝와이드 2부				
B	7	10	G1 뉴스라인				
		30	모닝와이드 3부				
	8	30					
A			아침연속극				
	9	10	좋은 아침				
B	10	10	SBS뉴스				
		25	세상발견 유레카 175.500	토크콘서트 화통(재) 175.500	아이엠 몽니 175.500	전국 Top10 가요쇼(재) 175.500	이창섭의 인사이드(재) 175.500
	11	25	로드맨 187.500	피플 인사이드 187.500	열린 TV 시청자 세상	테마다큐 아버지 187.500	민영방송 공동기획 물은 생명이다 187.500
C	12	30	SBS 12 뉴스				
		50	G1 12시뉴스				
	1	30	초인가족 2017(재)	불타는 청춘(재)	웃음을 찾는 사람들(재)	자기야 백년손님(재)	TV 동물농장(재)
	2	30	화첩기행(재) 70.500	테마스페셜(재) 70.500	2시, 뉴스 브리핑		
	3	30	아빠가 들려주는 이야기 톡톡		만화왕국		
			꾸러기 탐구생활		고향이 보인다		
	4	30	4시, 뉴스브리핑				
	5	45	SBS 오뉴스				
			G1 뉴스 5				
B	6	05	생방송 투데이				DMZ스토리(재) 187.500
							20 오감충전! G1이 좋다 246.000
A	7	20	일일드라마				
SA	8	35	SBS 8 뉴스				
		55	G1 뉴스 820 501.000				
	9	30	생활의 달인	맨 인 블랙박스	영재 발굴단	순간포착 세상에 이런일이	궁금한 이야기 Y
	10	30	월화드라마		드라마 스페셜		정글의 법칙
	11	10	초인가족 2017	불타는 청춘	웃음을 찾는 사람들	자기야 백년손님	20 미운 우리 새끼
B	12	30	나이트 라인				
C	1	30	토크콘서트 화통 81.000	열린예술무대 뒤란 81.000	세상발견 유레카 81.000	길 위의 TV인문학 스페셜 81.000	40 전국 Top10 가요쇼(재) 70,500
	2	30	로드 투 평창	SBS스페셜(재)	더 쇼	토크콘서트 화통(재) 70,500	50 로드맨(재) 70,500
							20 열린예술무대 뒤란(재) 70,500
	3	30					20 스포츠 빅 이벤트
	4	30					

급	시	분	토	일	분	시	급
C	5	30	길 위의 TV인문학 스페셜 70,500	제정임의 문답소 힘	30	5	C
	6	25	토요특집 모닝와이드 1부	SBS 뉴스	10	6	
			토요특집 모닝와이드 2부	시니어매거진 인생은 아름다워			
B	7	40		애니갤러리	30	7	B
	8	40	화첩기행 304,500	테마스페셜 187,500	25	8	
A			오감충전! G1이 좋다 스페셜 307,500	재방송			
	9	40			30	9	
		55	DMZ 스토리 187,500	TV 동물농장			
	10		이창섭의 인사이드 187,500		50	10	
		55					
	11	30	전국 Top 10가요쇼 187,500	재방송	30	11	
B	12	10	SBS 뉴스		10	12	
			재방송	SBS 인기가요			A
	1	30		재방송	20	1	
	2	30		SBS뉴스	25	2	
					35		
	3	30		재방송	30	3	
		40	SBS뉴스				
	4	30	재방송		50	4	
A	5	30		일요일이 좋다 1부 - 꽃놀이패	30	5	
	6	10			25	6	
			백종원의 3대 천왕	일요일이 좋다 2부 - 런닝맨			
SA	7	30			30	7	
	8	30	SBS 8 뉴스		30	8	SA
		45	G1 뉴스 820 501.000		45		
	9		SBS 주말드라마 1	맨 인 블랙박스	15	9	
		55		K팝스타6 더 라스트 찬스 1부			
	10	30	SBS 주말드라마 2	K팝스타6 더 라스트 찬스 2부	30	10	
	11	05	그것이 알고 싶다	SBS 스페셜	30	11	
A							A
B	12	15		재방송	05	12	B
C	1	30	재방송	네트워크 특선	30	1	
	2	30			05	2	C
	3	30			30	3	
	4	30			30	4	

JIBS-TV 기본편성표

▶ 로컬

단위 : 원, 15초 기준

급	시	분	월	화	수	목	금
C	5	30	올드보이가 간다 60.000	순간포착 세상에 이런일이	영재발굴단	열린 TV 시청자 세상	예술을 만나다
	6	25	모닝와이드 1부				
			모닝와이드 2부				
B	7	15	JIBS 720 뉴스				
		30	모닝와이드 3부				
	8	30	아침 연속극				
A	9	10	좋은 아침				
B	10	10	SBS 뉴스				
		25	SBS 생활경제				
	11	30	JIBS 겨울방학특집 아이엠 몽니 147.000	전국 TOP10 가요쇼(재) 132.000	열린 TV 시청자 세상	네트워크 전국기행 132.000	세상에서 가장 아름다운 여행 스페셜 잘잘특공대 - 맛있는 제주 스페셜 132.000
C	12	40	SBS 12 뉴스				
		50	JIBS 낮뉴스				
	1		영상기행 아름다운 지구 54.000 이야기 문화유산 54.000	불타는 청춘	JIBS 겨울방학특선 정은표의 세계유산순례 54.000 이야기 문화유산 54.000	자기야 백년손님	TV 동물농장(재)
		50					
	2	30	2시, 뉴스브리핑				
	3	30	아빠가 들려주는 이야기 톡톡		만화왕국		
			꾸러기 탐구생활		고향이 보인다		
	4	30	4시, 뉴스브리핑				
	5		SBS 오뉴스				
		50	JIBS 저녁뉴스				
B	6	05	생방송 투데이		로드맨 147.000 30 세상발견 유레카 217.500	열린예술무대 뒤란 147.000 50 잘잘특공대 - 맛있는 제주 265.500	이야기 문화유산 147.000 20 생방송 혼저옵서예 217.500
A	7	20	일일 드라마				
S	8	35	SBS 8 뉴스				
		55	JIBS 820 뉴스 466.500				
	9	30	생활의 달인	본격연예 한밤	영재 발굴단	순간포착 세상에 이런일이	PD파일 365 466.500 30 문화로그 왓 466.500
	10	30	월화 드라마		드라마 스페셜		정글의 법칙
	11	10	초인가족 2017	소도리 공론 무사마씸? 346.500	웃음을 찾는 사람들	자기야 백년손님	20 미운 우리 새끼
B	12	30	나이트라인				40 게임쇼 유희낙락
C	1	30	싱싱고향별곡 54.000	세상발견 유레카(재) 45.000	토크콘서트 화통 스페셜 45.000	화첩기행 스페셜 45.000	
	2	30	로드 투 평창	열린예술무대 뒤란 스페셜(재) 45.000	화첩기행(재) 45.000	영상기행 아름다운 지구 스페셜 45.000	40 재방송
	3	30					20 스포츠 빅 이벤트
	4	30					

급	시	분	토	일	분	시	급
C	5	30	화첩기행 60.000	굿모닝 510 싱싱교향별곡 스페셜 60.000	30	5	C
	6	25	모닝와이드1부	SBS 뉴스 시니어매거진 인생은 아름다워	10	6	
B	7	40	모닝와이드 2부	애니 갤러리	30	7	B
			주간토픽 뉴스포커스 163.500	네트워크 전국기행 132.000			
	8	35	문화로그 왓(재) 307.500	재방송	25	8	A
A	9	05	PD파일 365(재) 265.500		30	9	
		35	소도리 공론 무사마씸?(재) 132.000	TV 동물농장	50	10	
B	10	55					
	11	30	전국 TOP10 가요쇼 147.000	재방송	30	11	
	12	10	SBS 뉴스		10	12	
			재방송	SBS 인기가요			
	1	30		재방송	20	1	
	2	30		SBS뉴스	25 35	2	
	3	30	SBS 뉴스	재방송	30	3	
		40					
	4	30	재방송		50	4	
A	5	30		일요일이 좋다 1부 - 꽃놀이패	30	5	
	6	10			25	6	
			백종원의 3대 천왕	일요일이 좋다 2부 - 런닝맨			
S	7	30			30	7	
	8	30	SBS 8 뉴스		30	8	S
		45	JIBS 820 뉴스 466.500		45		
	9	55	SBS 주말드라마 1	맨 인 블랙박스 K팝스타6 더 라스트 찬스 1부	15	9	
	10	30	SBS 주말드라마 2	K팝스타6 더 라스트 찬스 2부	30	10	
A	11	05	그것이 알고싶다	주간토픽 뉴스포커스(재) 331.500	30	11	A
B	12	15		토크콘서트 화통 96.000	30	12	B
C	1	30		네트워크 특선	30	1	C
	2	30	재방송		30	2	
	3	30			30	3	
	4	30			30	4	

OBS 기본편성표

단위 : 원, 15초 기준

급	시	분	월	화	수	목	금
C	6		경인 Zoom 人(재) 255.000	와이드 ASIA(재) 255.000	다큐 베스트(재) 255,000		
		55	OBS 전격인터뷰 570,000				
B	7	05	행복 부동산 연구소(재) 570,000				
		45	OBS 뉴스 745 570,000				
	8	10	독특한 연예 뉴스(재) 570,000				
A		45	경인 봄(재) 810,000	여행로드다큐 〈도시락〉(재) 810,000		경기도! 정책을 말하다(재) 810,000	미디어 공감 좋은 TV 810,000
	9	35	위대한 유산(재) 570,000	유럽의 하늘여행(재) 570,000			
		45	OBS 뉴스 945 570,000				
B	10	05	드라마 극장(재) 570,000				
	11	15	오! 이맛이야 570,000				
		45	OBS 뉴스 〈경인투데이〉 570,000				
C	12	05	연예매거진 〈좋은일, 나쁜일, 수상한일〉(재) 255,000	닥터's 건강의 정석(재) 255,000	명불허전(재) 255,000	엄마의 봄날(재) 255,000	로드다큐 〈만남〉(재) 255,000
	1	05	전기현의 씨네뮤직(재) 255.000	OBS 역사대기행 〈경기천년〉(재) 255.000	OBS 스페셜(재) 255.000	옴니극장 〈이것이 인생〉(재) 255.000	꿈꾸는 U(재) 255.000
	2	05	꾸러기 TV 255.000				
	3	45	행복 부동산 연구소 255,000				
	4	45	황금 보따리(재) 255,000	다큐 베스트 255,000			라이프 매거진 오늘 255,000
	5	45	OBS 뉴스&이슈 255,000				
B	6	55	드라마 극장 570,000				
A	7	45	고수의 손맛 810.000	여행 로드 다큐 〈도시락〉 810,000	경기도! 정책을 말하다 810,000	경인 봄 810,000	
SA	8	35	OBS 뉴스 M 경기·인천 1,155,000				
	9	05	오늘의 월드 뉴스 1,155,000				
		40	독특한 연예 뉴스 1,155,000				
		50	유럽의 하늘여행 1,155,000			위대한 유산 1,155,000	
	10	45	HER STORY 〈불멸의 여인들〉 1,155,000	BBC 휴먼기획 1,155,000	리얼 대탐험 1,155,000	와이드 ASIA 1,155,000	백 투 더 네이처 1,155,000
			OBS 뉴스라인 인천-경기 1,155,000				
	11	05	OBS 역사 대기행 〈경기천년〉 1,155,000	멜로다큐 〈가족〉 1,155,000	엄마의 봄날 1,155,000	엄마의 부엌 1,155,000	OBS시네마 1,155,000
B	12	05	추적르포 〈사라진 가족〉(재) 255.000	황금 보따리(재) 255.000	라이프 매거진 오늘(재) 255.000	꿈꾸는 U 255.000	
C	1	25	오! 이맛이야(재) 255,000			05 오! 이맛이야(재) 255,000	오! 이맛이야(재) 255,000
			명불허전(재) 255,000	HER STORY 〈불멸의 여인들〉(재) 255,000	BBC 휴먼기획(재) 255,000	30 리얼 대탐험(재) 255,000	전기현의 씨네뮤직(재) 255,000
	2	20				25	20

급	시	분	토	일	분	시	급
C	6	50	위대한 자연(재) 255.000	어영차 바다野 255.000	50	6	C
B	7	45	두근 두근 아시아 570,000	경인 Zoom 人 255.000	50	7	B
			로드다큐 〈만남〉 570,000	위대한 자연 570,000			
A	8	45	황금 보따리 810,000	닥터's 건강의 정석 810,000	45	8	A
	9	45	엄마의 부엌(재) 570,000	오! 이맛이야 스페셜 810,000	45	9	
	10	45	멜로다큐 〈가족〉(재) 570,000	옴니극장 〈이것이 인생〉 810,000	45	10	
	11	45	OBS 뉴스 570,000	OBS 뉴스 810,000	45	11	
		55	OBS 역사대기행 〈경기천년〉(재) 570,000	추적르포 〈사라진 가족〉(재) 810,000	55		
B	12	55	행복 부동산 연구소 리포트 570,000	BBC 휴먼기획(재) 810,000	55	12	
	1	55	OBS 시네마 570,000	OBS 시네마(재) 810,000	50	1	
	2	30			30	2	
	3	55			50	3	
	4	45	고수의 손맛(재) 570,000	백 투 더 네이처(재) 810,000	45	4	
		55	OBS 뉴스 570,000	OBS 뉴스 810,000	55		
A	5	50	오! 이맛이야 스페셜(재) 810,000	라이프 매거진 오늘(재) 810,000	55	5	
	6	50	추적르포 〈사라진 가족〉 810,000	HER STORY 〈불멸의 여인들〉(재) 1,155,000	50	6	SA
SA	7	45	리얼 대탐험(재) 1,155,000	엄마를 까무러치게 하는 50가지 방법 1,155,000	45	7	
			OBS 뉴스 M 1,155,000				
	8	10	OBS 스페셜 1,155,000	연예매거진 〈좋은일, 나쁜일, 수상한일〉 1,155,000	10	8	
	9	10	전기현의 씨네뮤직 1,155,000	명불허전 1,155,000	10	9	
	10	10	OBS 시네마 1,155,000	OBS 시네마(재) 1,155,000	10	10	
A	11	30			30	11	A
B	12	05	엄마를 까무러치게 하는 50가지 방법(재) 255.000	로드다큐 〈만남〉(재) 255.000	05	12	B
C	1	55	꿈꾸는 U(재) 255,000	두근 두근 아시아(재) 255,000	55	1	C
	2	30			30	2	

SBS PLUS 기본편성표

▶ SSA　SA　A　B

*15초 기준 단가이며 광고길이에 따라 요금 조정

시	분	월	화	수	목	금
4	50	유부녀의 탄생	유부녀의 탄생	유부녀의 탄생	유부녀의 탄생	유부녀의 탄생
5	50	여자 플러스	날씬한 도시락2	30 날씬한 도시락2	날씬한 도시락2	날씬한 도시락2
6	30	셰프끼리2	셰프끼리2	셰프끼리2	셰프끼리2	셰프끼리2
7	20	사랑은 방울방울 2회 연속방송	사랑은 방울방울 2회 연속방송	사랑은 방울방울 2회 연속방송	사랑은 방울방울 2회 연속방송	사랑은 방울방울 2회 연속방송
8	40		사랑은 방울방울	사랑은 방울방울	사랑은 방울방울	사랑은 방울방울
9	30	우리 갑순이	사임당, 빛의 일기	20 미운 우리 새끼	사임당, 빛의 일기	우리 갑순이
10	30	우리 갑순이	사임당, 빛의 일기	여자 플러스	사임당, 빛의 일기	우리 갑순이
11	20	아임쏘리 강남구 2회 연속방송	아임쏘리 강남구 2회 연속방송	아임쏘리 강남구 3회 연속방송	아임쏘리 강남구 2회 연속방송	아임쏘리 강남구 2회 연속방송
12	50	아임쏘리 강남구	아임쏘리 강남구	아임쏘리 강남구	아임쏘리 강남구	아임쏘리 강남구
1	30	사임당, 빛의 일기	피고인	20 백종원의 3대 천왕	미운 우리 새끼	여자 플러스
2	10	사임당, 빛의 일기	피고인		30 미운 우리 새끼	미운 우리 새끼
3	30			10 사임당, 빛의 일기		
4	30	백종원의 3대 천왕	미운 우리 새끼		10 피고인	백종원의 3대 천왕
5	20			사임당, 빛의 일기		
6	30	미운 우리 새끼	사임당, 빛의 일기	50 미운 우리 새끼	피고인	사임당, 빛의 일기
7	10	피고인	40 사임당, 빛의 일기		50 K팝스타6 더 라스트 찬스	사임당, 빛의 일기
8	30		미운 우리 새끼	40 연금복권 520 백종원의 3대 천왕		미운 우리 새끼
9	50	피고인			40 미운 우리 새끼	
10	30	미운 우리 새끼	백종원의 3대 천왕	40 미운 우리 새끼	20 여자 플러스	사임당, 빛의 일기
11	40			20 사임당, 빛의 일기	피고인	사임당, 빛의 일기
12	30	사임당, 빛의 일기	피고인			10 K팝스타6 더 라스트 찬스
1	30	사임당, 빛의 일기	피고인	사임당, 빛의 일기	피고인	
2	20	강호대결 중화대반점	강호대결 중화대반점	강호대결 중화대반점	강호대결 중화대반점	셰프끼리
3	30	도도하라	도도하라	10 도도하라	도도하라	도도하라

시	분	토	일	분	시
4	40	유부녀의 탄생	손맛토크쇼 베테랑	30	4
5	30	손맛토크쇼 베테랑	셰프끼리	10	5
6	30	셰프끼리	아임쏘리 강남구 3회 연속방송	30	6
7	20	사랑은 방울방울 2회 연속방송		30	7
8	40	사랑은 방울방울		40	8
9	40	여자 플러스	미운 우리 새끼	30	9
10	30	백종원의 3대 천왕		30	10
11	20		피고인	50	11
12	40	사임당, 빛의 일기	피고인	30	12
1	30	사임당, 빛의 일기		10	1
2	30	미운 우리 새끼	미운 우리 새끼	30	2
3	30			30	3
4	50	피고인	미운 우리 새끼	50	4
5	30	피고인	사임당, 빛의 일기	30	5
6	10	미운 우리 새끼	사임당, 빛의 일기	10	6
7	30			30	7
8	30	피고인	미운 우리 새끼	30	8
9	20	피고인	사임당, 빛의 일기	10	9
10	40			30	10
11	30	미운 우리 새끼	사임당, 빛의 일기	50	11
12	30		K팝스타6 더 라스트 찬스	30	12
1	50	초인가족 2017		30	1
2	30	셰프끼리	여자 플러스	30	2
3	10	도도하라	셰프끼리2	20	3

PROGRAM TABLE

SBS funE 기본편성표

▶ SSA　SA　A　B

*15초 기준 단가이며 광고길이에 따라 요금 조정

시	분	월	화	수	목	금
4	30	드라이브 클럽				
5	30	손맛토크쇼 베테랑				
6	10	쿡킹코리아				
7	10	셰프끼리				
8	30	미운 우리 새끼	정글의 법칙	본격연예 한밤	여자 플러스	자기야 백년손님
9	30			40 초인가족 2017	30 불타는 청춘	
10	20	자기야 백년손님	게임쇼 유희낙락			꽃놀이패
11	30		여자 플러스	여자 플러스	백종원의 3대 천왕	
12	30	정글의 법칙	K팝스타6 더 라스트 찬스	정글의 법칙		여자 플러스
1	30	꽃놀이패			50 미운 우리 새끼	백종원의 3대 천왕
2	30		40 런닝맨	미운우리새끼		
3	10	백종원의 3대 천왕	20 미운 우리 새끼	K팝스타6 더 라스트 찬스	40 정글의 법칙	50 미운 우리 새끼
4	30				런닝맨	40 런닝맨
5	30	K팝스타6 더 라스트 찬스	미운 우리 새끼	10 백종원의 3대 천왕		
6	50	초인가족 2017	40 정글의 법칙		꽃놀이패	20 정글의 법칙
7	50			여자 플러스		
8	30	미운 우리 새끼	더쇼	정글의 법칙	미운 우리 새끼	초인가족 2017
9	40		30 백종원의 3대 천왕	미운 우리 새끼		미운 우리 새끼
10	30	미운 우리 새끼			미운 우리 새끼	
11	30	K팝스타6 더 라스트 찬스	20 꽃놀이패	게임쇼 유희낙락	초인가족 2017	백종원의 3대 천왕
12	30			여자 플러스	유부녀의 탄생	
1	20	여자 플러스	세프끼리	유부녀의 탄생	손맛토크쇼 베테랑	K팝스타6 더 라스트 찬스
2	30	쿡킹코리아	스타그램	세프끼리	10 세프끼리	유부녀의 탄생
3	30	유부녀의 탄생	유부녀의 탄생	유부녀의 탄생	유부녀의 탄생	쿡킹코리아

시	분	토	일	분	시
4	30	스타그램	유부녀의 탄생	30	4
			유부녀의 탄생		
5	10	셰프끼리	드라이브 클럽	10	5
6	20	여자 플러스	셰프끼리	10	6
7	20	유부녀의 탄생		30	7
	50	초인가족 2017	여자 플러스		
8	50			40	8
9	30	미운 우리 새끼	런닝맨	30	9
10	40			20	10
11	40	여자 플러스	미운 우리 새끼	30	11
12	30	꽃놀이패		10	12
1	20		K팝스타6 더 라스트 찬스	30	1
2	30	백종원의 3대 천왕	꽃놀이패	30	2
3	20			40	3
4	50	정글의 법칙	정글의 법칙	30	4
5	30	런닝맨		10	5
6	30		백종원의 3대 천왕	30	6
7	30	미운 우리 새끼	K팝스타6 더 라스트 찬스	30	7
8	20			50	8
9	30	백종원의 3대 천왕	미운 우리 새끼	30	9
10	10			40	10
11	30	미운 우리 새끼	정글의 법칙	30	11
12	30	게임쇼 유희낙락	백종원의 3대 천왕	10	12
1	10	꽃놀이패		30	1
2	50		드라이브 클럽	30	2
3	30	여자 플러스	유부녀의 탄생	30	3
			유부녀의 탄생		

SBS MTV 기본편성표

▶ SSA　SA　A　B

*15초 기준 단가이며 광고길이에 따라 요금 조정

시	분	월	화	수	목	금
4	30	HITS : K-POP				
5	40					
6	30	HITS : K-POP				
7	30	HITS : K-POP				
8	30					
9	30	LIVE 4 U	아이돌 대백과	LIVE 4 U	더 쇼	BACK TO THE 90'S
10	30	아이돌 대백과	LIVE 4 U	K-POP 20	아이돌 대백과	K팝스타6 더 라스트 찬스
11	30					35 SBS 인기가요
12	30	SBS 인기가요 BEST				
1	15	꽃놀이패	SBS 인기가요	K팝스타6 더 라스트 찬스	더 쇼	꽃놀이패
2	45		30 K팝스타6 더 라스트 찬스			20 K팝스타6 더 라스트 찬스
3	30	SBS 인기가요		SBS 인기가요	꽃놀이패	
4	30	LIVE 4 U				
5	30	아이돌 대백과				
6	30	SBS 인기가요	K-POP 20	더 쇼	K팝스타6 더 라스트 찬스	더 쇼
7	20	더 쇼	아이돌 리얼리티	30 K팝스타6 더 라스트 찬스	40 게임쇼 유희낙락	꽃놀이패
8	50		더 쇼		40 꽃놀이패	
9	30	K팝스타6 더 라스트 찬스		10 K-POP 20		더 스테이지 : 빅 플레져
10	20		35 SBS 인기가요		더 쇼	25 HITS : K-POP
11	30	HITS : K-POP	게임쇼 유희낙락	30 더 스테이지: 빅 플레져		
12	30	VIDEO LOVE S2	HITS : K-POP		40 LIVE 4 U	MTV 월드 스테이지
1	30	MTV 월드 스테이지	VIDEO LOVE S2	FRESH : POP		FRIDAY NIGHT FEVER
2	30	FRESH : POP		MTV 월드 스테이지	VIDEO LOVE S2	MTV 월드 스테이지
3	30	HITS : K-POP		#WEPLAY		VIDEO LOVE S2

시	분	토	일	분	시
4	30	FRESH : POP		30	4
5	30	VIDEO LOVE S2	MTV 월드스테이지	30	5
6	30	MTV 월드스테이지	VIDEO LOVE S2	30	6
7	30	THE RIDE		30	7
8	30	MTV ASKS		30	8
9	30	VIDEO LOVE S2	MTV 월드 스테이지	30	9
10	30	LIVE 4 U	더 쇼	30	10
11	15	K-POP 20	게임쇼 유희낙락	20	11
12	15	SBS 인기가요	꽃놀이패	20	12
1	30			30	1
2	30	K팝스타6 더 라스트 찬스	K팝스타6 더 라스트 찬스	30	2
3	20	꽃놀이패		40	3
4	50		더 쇼 S5	30	4
5	30	더 쇼	HITS SPECIAL	05	5
6	10	아이돌 대백과		50	6
7	30	HITS SPECIAL	LIVE 4 U	50	7
8	30		더 쇼	30	8
9	30	게임쇼 유희낙락	아이돌 대백과	10	9
10	30	K팝스타6 더 라스트 찬스	더 스테이지 : 빅 플레져	10	10
11	40			40	11
12	30	더 쇼	K팝스타6 더 라스트 찬스	30	12
1	30	HITS SPECIAL	HITS : K-POP	20	1
2	30	MTV 월드 스테이지 SPECIAL		30	2
3	30			30	3

PROGRAM TABLE

nickelodeon 기본편성표

▶ SSA　SA　A　B

*15초 기준 단가이며 광고길이에 따라 요금 조정

시	분	월	화	수	목	금
6	30	터닝메카드				
7	30	바이클론즈		애슬론 또봇		퍼피 구조대 2
8	30	소비루비 헬로카봇 4	터닝메카드W 메카니멀고	베이블레이드 버스터 Part2	레고 프렌즈	리갈 아카데미
9	30	안녕 자두야 2		티미의 못말리는 수호천사		타오르지마 버스터
10	30	네모바지 스폰지밥				
11	30					
12	30	네모바지 스폰지밥		링컨의 집에서 살아남기	산제이&크레이그	티미의 못말리는 수호천사
1	30	리갈 아카데미	리갈 아카데미	비밀결사 매발톱단 KR		네모바지 스폰지밥
2	30	슈퍼 울트라 크레이지 괴짜들		티미의 못말리는 수호천사 10		
3	30	네모바지 스폰지밥				리갈 아카데미
4	30					슈퍼울트라 크레이지 괴짜들
5	30	앨빈과 슈퍼밴드/타오르지마 버스터		안녕자두야 2		안녕자두야 시즌1-Part2
6	30	네모바지 스폰지밥				타오르지마 버스터
7	30	안녕자두야 시즌1-Part 2		티미의 못말리는 수호천사 10	타오르지마 버스터	스폰지밥 뉴에피소드
8	30	네모바지 스폰지밥	네모바지 스폰지밥	타오르지마 버스터	안녕자두야 시즌1-Part 2	티미의 못말리는 수호천사 10
9	30			네모바지 스폰지밥 뉴에피소드	비밀결사 매발톱단 KR	
10	30	티미의 못말리는 수호천사	아이칼리		슈퍼울트라 크레이지 괴짜들	스폰지밥 /티미 TV무비
11	30		슈퍼 울트라 크레이지 괴짜들	티미의 못말리는 수호천사		
12	30	터닝메카드 W				
1	30	헬로카봇 1~4				
2	30	터닝메카드				
3	45	아스타를 향해 차구차구				
4	30	터닝메카드				
5	15	최강 탑플레이트				
		변신자동차 또봇 1~18				

시	분	토	일	분	시
6	30	헬로카봇		30	6
7	30	베이블레이드 버스터Part2	소피루비	30	7
8	30	닌자고VS스카이해적	리갈 아카데미	30	8
9	30	슈퍼울트라 크레이지 괴짜들	타오르지마 버스터	30	9
10	30	스폰지밥 뉴에피소드	티미의 못말리는 수호천사 뉴에피소드	30	10
11	30			30	11
12	30	네모바지 스폰지밥	네모바지 스폰지밥	30	12
1	30	타오르지마 버스터		30	1
2	30	안녕자두야 시즌1-Part 2	안녕자두야 2	30	2
3	30	방학특집 토토몰 스폰지밥 뉴에피소드 연속방송	터닝메카드W 메카니멀고	30	3
4	30		슈퍼울트라 크레이지 괴짜들	30	4
5	30	안녕 자두야 2 뉴에피소드 연속방송	비밀결사 매발톱단 KR	30	5
6	30		타오르지마 버스터	30	6
7	30	네모바지 스폰지밥	네모바지 스폰지밥	30	7
8	30			30	8
9	30	네모바지 스폰지밥	네모바지 스폰지밥	30	9
10	30	리갈 아카데미	티미의 못말리는 수호천사 10	30	10
11	30	안녕 자두야		30	11
12	30	검정 고무신		30	12
1	30	바이클론즈 2~5기		30	1
2	30	터닝메카드		30	2
3	45	아스타를 향해 차구차구		45	3
4	30	터닝메카드		30	4
5	15	최강 탑플레이트		15	5
		애슬론 또봇			

SBS Sports 기본편성표

▶ SSA　SA　A　B

*15초 기준 단가이며 광고길이에 따라 요금 조정

시	분	월	화	수	목	금
3	30	유럽축구 명승부 zone (EPL 빅클럽, UEFA 챔스/유로파 조별예선, FA컵)				
4	30					
5	30	EPL 하이라이트	EPL 하이라이트	16-17 UEFA 챔피언스리그 (생)	16-17 UEFA 챔피언스리그/ 유로파리그 (생)	손흥민 현지해설
6	30	이피엘 프리뷰쇼 베스트	FA컵 하이라이트			챔피언스리그 하이라이트
7	30	프로배구				
8	30					
9	30	EPL 하이라이트	EPL 골모음	챔피언스리그 하이라이트	챔피언스리그 하이라이트	챔피언스리그 골모음
10	30	동계 콘텐츠 zone (ISU, 봅슬레이-스켈레톤, 동계 올림픽 등)				
11	30					
12	30	당구 3쿠션 명승부	2016 LG U+컵 당구대회		2016 LG U+컵 당구대회	
1	30					
2	30	손흥민 현지해설	주간 배구	이피엘 프리뷰쇼 베스트	발리볼 레전드/ 발리볼 스타	EPL 골모음
3	30	V리그 남자부 SET OF THE MATCH	V리그 여자부 SET OF THE MATCH	16-17 ISU 순환 (쇼트트랙)	프로배구	
4	30					
5	30	주간 배구	프로배구 (생)		ISU 4대륙 피겨 선수권 (생)	ISU 스피드 스케이팅 종목별 세계선수권 (생)
6	30	EPL 하이라이트				
7	30	V리그 주간 빅매치	16-17 ISU 순환 (쇼트트랙, 스피드 스케이팅, 피겨)			
8	30					챔피언스리그 하이라이트
9	30	손흥민 베스트	16-17 IBSF 순환 (봅슬레이-스켈레톤)		프로배구	
10	30	주간 배구				
11	30	당구 3쿠션 명승부 (세계 선수권 및 국내 당구 대회)				ISU 스피드 스케이팅 종목별 세계선수권
12	30					
1	30	복싱 명승부 (골로프킨)	프로배구			IBSF (봅슬레이-스켈레톤) 월드컵
2	30					

시	분	토	일	분	시
3	30	복싱 명승부 (골로프킨)	잉글리시 프리미어리그 (생)	30	3
4	30			30	4
5	30	16-17 ISU 순환 (쇼트트랙)	잉글리시 프리미어리그	30	5
6	30		EPL 다이제스트	30	6
7	30	ISU 스프린트 세계선수권 (생)	IBSF (봅슬레이-스켈레톤) 월드컵	30	7
8	30			30	8
9	30	FA컵 하이라이트	EPL 하이라이트	30	9
10	30	16-17 ISU 순환 (스피드 스케이팅)	EPL 하이라이트	30	10
11	30		ISU 쇼트트랙 월드컵	30	11
12	30	ISU 쇼트트랙 월드컵		30	12
1	30			30	1
2	30	프로배구 (생)	FIS 프리스타일 월드컵 (생)	30	2
3	30			30	3
4	30	ISU 스피드 스케이팅 종목별 세계선수권	ISU 쇼트트랙 월드컵	30	4
5	30			30	5
6	30	EPL 하이라이트	프로배구	30	6
7	30	IBSF (봅슬레이-스켈레톤) 월드컵 (생)		30	7
8	30		IBSF (봅슬레이-스켈레톤) 세계선수권 (생)	30	8
9	30	EPL 다이제스트		30	9
10	30	잉글리시 프리미어리그 (생)		30	10
11	30	EPL 다이제스트	잉글리시 프리미어리그 (생)	30	11
12	30	잉글리시 FA컵/EFL컵 (생)	EPL 다이제스트	30	12
1	30		잉글리시 프리미어리그 (생)	30	1
2	30	EPL 다이제스트		30	2
		EPL(생)			

PROGRAM TABLE

SBS Golf 기본편성표

▶ SSA　SA　A　B

*15초 기준 단가이며 광고길이에 따라 요금 조정

시	분	월	화	수	목	금	토	일	분	시
4	30	2017 PGA 투어 1.5	2016 KLPGA 하부리그 드림, 점프, 챔피언스			2016 PGA 하이라이트	2017 PGA 투어 1.5		30	4
5	30	2017 PGA 투어				2017 PGA 투어			30	5
6	30		2016 KGA 아마추어 대회						30	6
7	30		SBS골프아카데미						30	7
8	30	FR	이벤트 프로그램			1R	2R	3R	30	8
9	30	레슨프로그램	골프존 스크린 골프대회			레슨프로그램			30	9
10	30	이벤트 프로그램							30	10
11	30		2016 해외투어 주요 경기			2016 JLPGA 한국선수 우승경기			30	11
12	30	2016 KLPGA FR 테마 편성							30	12
1	30								30	1
2	30								30	2
3	30	2017 PGA 투어	레슨 프로그램			2017 PGA 투어 1.5			30	3
						1R	2R	3R		
4	30	FR				레슨 프로그램			30	4
5	30	2016 JLPGA 하이라이트	이벤트 프로그램			이벤트 프로그램	2017 KLPGA 동계특집 겨울쉼표 시즌2	이벤트 프로그램	30	5
6	30	2017 KLPGA 동계특집 겨울쉼표 시즌2 / 레슨	골프존 스크린 골프대회			2016 KLPGA 하이라이트			30	6
7	30	KLPGA H/L / KLPGA H/L							30	7
8	30		2016 KLPGA 하이라이트			2017 PGA 투어 2.5			30	8
9	30	2017 PGA H/L / 2017 PGA H/L							30	9
						1R	2R	3R		
10	30	골프투데이	SBS골프아카데미		미션 브레이크2	레슨 프로그램	아 유 레디	골프투데이	30	10
11	30	2016 키움증권배 고교동창 골프최강전	서바이벌 골프홀릭V	제7회 롯데카드 여자아마추어 골프대회	2017 KLPGA 동계특집 겨울쉼표 시즌2	SBS 골프 클래식	2016 KLPGA 하이라이트 BEST		30	11
12	30	골프존 스크린 골프대회	SBS골프아카데미		오픈 골프쇼 체인지3		레슨 프로그램	서바이벌 골프홀릭 V / 2016 키움증권배 고교동창 골프 최강전	30	12
1	30	2016 KLPGA 하이라이트	서바이벌 골프홀릭V	제7회 롯데카드 여자아마추어 골프대회	2017 KLPGA 동계특집 겨울쉼표 시즌2				30	1
			미션 브레이크2	고교동창 BEST / 임진한의 터닝포인트 시즌2	레슨 프로그램	위너스샷				
2	30	2016 KLPGA 하부리그 드림, 점프, 챔피언스			2016 KLPGA 하부리그	2016 KLPGA 하부리그 드림, 점프, 챔피언스			30	2
3	30				2016 PGA H/L	2017 PGA 투어 1.5			30	3

SBS CNBC 기본편성표

▶ SSA SA A B
▶ 방송사 사정에 따라 사전 고지 없이 변경될 수 있습니다.

*15초 기준 단가이며 광고길이에 따라 요금 조정

시	분	월	화	수	목	금
6	30	경제 와이드 - 모닝벨 -				
7	30					
8	30	경제 와이드 - 이슈& -				
9	30					
10	30	용감한 토크쇼 직설				
11	30	백브리핑 시시각각				
12	30	SBS뉴스				
		SBS 생활경제				
1	30	부동산 따라잡기 1부				
		백브리핑 시시각각				
2	30	플랜 100세				
3	30	주식투자 성공백서				
		주식투자 성공백서				
4	30	SBS 생활경제				
5	30	부동산 따라잡기 2부				
6	10	SBSCNBC 뉴스 프리즘				
	40	성공의 정석, 꾼	CEO 취재파일	CEO 리포트	CEO 취재파일	미.리.보.기
7	30	용감한 토크쇼 직설				
		비즈 투데이				
8	30	보험 상담이 필요해		원스톱 재무상담		
9	30	투자 불변의 법칙 필살기	SBS 스페셜/ 그것이 알고싶다	부동산 투자자들	성공의 정석, 꾼	인문학 특강 - 2017 우리에게 필요한 것들 -
10	30	CEO 취재파일	플랜 100세	CEO 취재파일	인문학 특강 - 2017 우리에게 필요한 것들 -	부동산 투자자들
				성공의 정석, 꾼		
11	30	CEO 리포트	성공의 정석, 꾼	플랜100세	CEO 랭킹쇼 김방희의 블루베리 BEST	CEO 취재파일
		미.리.보.기	KOREA REPORT(월간)			CEO 취재파일
12	30	부동산 따라잡기				
1	30	보험 상담이 필요해		원스톱 재무상담		
2	30	성공의 정석, 꾼/ 인문학 특강	인문학 특강	CEO 취재파일/ 성공의 정석, 꾼	인문학 특강/ 부동산 투자자들	성공의 정석, 꾼/ CEO 취재파일
3	30					
4	30	용감한 토크쇼 직설				용감한 토크쇼 직설
5	30	CEO 취재파일	CEO 리포트	미.리.보.기	성공의 정석, 꾼	
		SBS 생활경제				

시	분	토	일	분	시
6	30	인문학 특강 - 2017 우리에게 필요한 것들 -		30	6
7	30	플랜 100세	최고의 행복 건강플러스	30	7
8	30	투자불변의 법칙 필살기		30	8
9	30	최고의 행복 건강플러스	CEO 취재파일	30	9
			미.리.보.기		
10	30		CEO 랭킹쇼 김방희의 블루베리 BEST	30	10
11	30	부동산 따라잡기 WEEKEND	부동산 따라잡기 WEEKEND	30	11
		부동산 따라잡기 WEEKEND			
12	30	용감한 토크쇼 직설	성공의 정석, 꾼	30	12
			성공의 정석, 꾼		
1	30	CEO 취재파일	인문학 특강 - 2017 우리에게 필요한 것들 -	30	1
2	30	성공의 정석, 꾼		30	2
		성공의 정석, 꾼			
3	30	플랜 100세		30	3
4	30	투자 불변의 법칙 필살기	부동산 따라잡기	30	4
5	30	부동산 따라잡기 WEEKEND	백종원의 3대 천왕	30	5
6	30	인문학 특강 - 2017 우리에게 필요한 것들 -		30	6
			성공의 정석, 꾼		
7	30	CEO 취재파일	플랜 100세	30	7
8	30	성공의 정석, 꾼	투자 불변의 법칙 필살기	30	8
9	30	궁금한 이야기 Y	인문학 특강 - 2017 우리에게 필요한 것들 -	30	9
10	30	SBS 스페셜	부동산 투자자들	30	10
11	30	용감한 토크쇼 직설	CEO 취재파일	30	11
12	30	CEO 취재파일	CEO 랭킹쇼 김방희의 블루베리 BEST	30	12
1	30	인문학 특강 - 2017 우리에게 필요한 것들 -		30	1
2	30	식객남녀 잘 먹었습니다 BEST		30	2
3	30	CEO 랭킹쇼 김방희의 블루베리	부동산 투자자들	30	3
4	30	성공의 정석, 꾼	CEO 취재파일	30	4
		CEO 리포트			
5	30	인문학 특강 - 2017 우리에게 필요한 것들 -	SBS생활경제 다이제스트	30	5

PROGRAM TABLE

SBS News

미디어그룹 소식

1 페이스북 SBSNOW, 방송사 최초 150만 팔로어 돌파

SBS 공식 페이스북(www.facebook.com/sbsnow)이 국내 방송사 최초로 150만 팔로워를 돌파했다. 2012년 11월 17일 처음 개설된 SBS 공식 페이스북 계정은 2015년 12월에 100만을 돌파한 이래 폭발적인 증가세를 보이며 1년 만에 150만을 넘어섰다.

SBS 페이스북은 최근 〈낭만닥터 김사부〉, 〈푸른 바다의 전설〉, 〈K팝스타6〉 등의 콘텐츠화제성에 힘입어 SNS 콘텐츠들도 많은 공감을 얻고 있다.

한편 SBS 공식 트위터(twitter.com/SBSNOW)와 인스타그램(@SBSNOW_insta) 역시 108만, 17만 팔로워로 방송사 최다 팔로어를 보유하고 있다.

2 〈미우새〉, 시청률과 각종 상 다 쥐었다!

〈미운 우리 새끼〉(연출 : 곽승영, 최소형)가 연말 각종 시상식에서 상을 휩쓸었다. 〈미운 우리 새끼〉는 12월 15일(목) 서울 프레스센터에서 열린 '2016 한국방송비평상' 시상식에서 예능 부문 대상을 받았다. (사)한국방송비평학회는 "증가하는 1인 가구와 이로부터 발생하는 신-구 세대의 갈등과 단절, 그리고 가족의 해체와 같은 사회 병리적 문제들을 부모와 자식, 특히 모자간의 사랑과 소통을 통해 풀어냈다"고 대상 선정 이유를 밝혔다.

또 12월 27일(화)에는 여의도클럽이 주는 '올해의 예능상'을 받았다. 여의도클럽은 "세대를 뛰어넘은 공감 예능으로 시청자들의 폭발적인 반응을 이끌어 냈다"고 선정 이유를 밝혔다.

〈미운 우리 새끼〉는 지난 8월 첫 방송부터 지금까지 동 시간대 1위, 2049시청률 1위의 기록을 이어나가고 있다. 진행자 신동엽이 12월 26일에 열린 〈SBS 연예대상〉에서 26년 만에 대상을 받는 등 6개 부문을 〈미우새〉가 휩쓸어 그 인기를 여실히 증명하기도 했다.

여의도클럽 백종문 회장, 곽승영 PD

3 〈그것이〉 '대구 희망원', '이달의 좋은 프로그램상'

〈그것이 알고 싶다〉 '가려진 죽음 - 대구 희망원 129명 사망의 진실'(연출 : 이큰별) 편이 방송통신심의위원회가 주는 '이달(10월)의 좋은 프로그램상'을 받았다.

〈그것이 알고 싶다〉 '가려진 죽음 - 대구 희망원 129명 사망의 진실' 편은 최근 129명의 사망자가 발생한 대구 희망원의 인권침해 실태 및 운영 재단의 문제 등을 치밀하게 취재, 고발하여 큰 반향을 일으켰다. 시상식은 12월 15일(목) 방송회관에서 열렸다.

김두리 PD, 강성경 보조작가, 홍정아 작가, 김동민 PD, 이큰별 PD

AD CONTACT POINT

SBS-TV, SBS 미디어넷
Plus, funE, MTV, nickelodeon, Sports, Golf, CNBC

영업1팀

서상진 팀장	6262-2974	seosj@sbs.co.kr
송민종 부장	6262-2952	mjsong@sbs.co.kr
정호석 차장	6262-2945	junghs@sbs.co.kr
임홍규 차장	6262-2960	hongkyu@sbs.co.kr
양윤석 대리	6262-2924	princo85@sbs.co.kr
길혜림 대리	6262-2964	shinyrim@sbs.co.kr
박동빈 대리	6262-2980	bin@sbs.co.kr

영업2팀

김용민 팀장	6262-2914	mindragon@sbs.co.kr
신용철 부장	6262-2977	summa@sbs.co.kr
손혁준 차장	6262-2943	adson@sbs.co.kr
전성진 차장	6262-2915	jeonsj@sbs.co.kr
김병관 대리	6262-2921	bkkim@sbs.co.kr
백승흠 대리	6262-2946	shbaek@sbs.co.kr

영업3팀

김학겸 팀장	6262-2942	hkkim@sbs.co.kr
이석희 부장	6262-2925	seokhee.lee@sbs.co.kr
최훈모 차장	6262-2957	mo0005@sbs.co.kr
이강엽 대리	6262-2911	sanaiky@sbs.co.kr
황희대 대리	6262-2959	mchee@sbs.co.kr
엄용진 사원	6262-2930	mcjin@sbs.co.kr

영업4팀

박정문 팀장	6262-2931	jmpark@sbs.co.kr
홍석정 부장	6262-2932	hong@sbs.co.kr
박건도 차장	6262-2953	gdp@sbs.co.kr
김윤상 차장	6262-2913	kys1234@sbs.co.kr
김주동 차장	6262-2968	jdkim@sbs.co.kr
김소인 대리	6262-2855	soin@sbs.co.kr
박우영 대리	6262-2820	pwy2012@sbs.co.kr

영업기획팀
SBS-TV

문종목 팀장	6262-2954	jmmoon@sbs.co.kr	
조흠진 부장	6262-2955	ips2chj@sbs.co.kr	SBS-TV 프로그램, 토막
김태환 차장	6262-2995	kth@sbs.co.kr	특집, 재방
안창규 대리	6262-2979	ack@sbs.co.kr	특집, 재방
양승요 대리	6262-2868	seoungyo@sbs.co.kr	지정, 자막
박민경 사원	6262-2958	vitamin27@sbs.co.kr	SBS-TV 운행

네트워크 영업팀
SBS-R, DMB, 지역민방, OBS, 혁신형 중소기업

신현준 팀장	6262-2918	jinsol@sbs.co.kr	
나영균 부장	6262-2922	nayg@sbs.co.kr	지역민방, OBS
정재훈 차장	6262-2824	jaehoon.jung@sbs.co.kr	혁신형 중소기업
안형민 대리	6262-2873	genesis1810@sbs.co.kr	SBS-R, DMB
박지혜 대리	6262-2939	jh.park@sbs.co.kr	SBS-R, DMB
이혜선 사원	6262-2950	mcsun@sbs.co.kr	지역민방, OBS
송현영 사원	6262-2917	dkssud1113@sbs.co.kr	OBS, 지역민방 운행
이윤주 사원	6262-2919	ouuo12@partner.sbs.co.kr	SBS-R, DMB 운행
김보경 사원	6262-2956	bokyungkim@partner.sbs.co.kr	지역민방 운행

[지사]

부산	최선하 부장	051-850-9940	csha0130@sbs.co.kr
대구	김홍근 대리	053-760-2081	dgmicre@sbs.co.kr
광주	임진 부장	062-650-3333	jin0612@sbs.co.kr
대전	유영수 차장	042-281-1171	zerosoo@sbs.co.kr

IMC 솔루션
간접광고, 가상광고, 캠페인/협찬, 광고제작

IMC 1팀

박설웅 팀장	6262-2984	seolwoong.park@sbs.co.kr
안민호 부장	6262-2886	amh@sbs.co.kr
박진수 차장	6262-2965	pjs0928@sbs.co.kr
김여진 대리	6262-2826	yeojinkim@sbs.co.kr
김현아 대리	6262-2916	hyuna@sbs.co.kr
김견호 대리	6262-2983	mcho@sbs.co.kr

IMC 2팀

송재화 팀장	6262-2871	jhsong@sbs.co.kr
홍요한 부장	6262-2963	yhkayser@sbs.co.kr
유태종 차장	6262-2887	ryanyou@sbs.co.kr
이혜영 차장	6262-2986	leechin@sbs.co.kr
전미연 차장	6262-2982	yours.j@sbs.co.kr
김효진 대리	6262-2981	hj.kim@sbs.co.kr
김진만 대리	6262-2827	jimmani@sbs.co.kr
장형규 사원	6262-2853	hkjang@sbs.co.kr

고객만족센터
6262-2929, mccs@sbs.co.kr

MEDIACRE8

함께 만드는 기쁨
SBS
SBS Plus
SBS funE
SBS MTV
nickelodeon
SBS Sports
SBS Golf
SBS CNBC